Piscines et sites aménagés avec installations de plongeon (ensembles de plongeoirs)

Inventaire sur France métropolitaine et sur secteurs frontaliers de Suisse, Allemagne, Belgique et Luxembourg

5è édition, mise à jour intermédiaire
Version 5.6.3.0a du 04/07/2018 22h00

Daniel CAOUS

Membre de la Commission nationale de plongeon 2017 - 2020
à la Fédération Française de Natation,

Officiel national de plongeon à la Fédération Française de Natation,

Encadrant technique BF2 / ENF3 Plongeon au Cercle Paul Bert de Rennes

dlcs35@yahoo.fr

Modifications majeures et mineures d'informations de la version intermédiaire 5.6.3.0 du 04/07/2018 depuis la version bi-annuelle 5.6.0.0 du 30/05/2018

Versions intermédiaires 5.6.3.0a (publiée), 5.6.3.0 (publiée), 5.6.2.1, 5.6.2.0 (publiée), 5.6.1.1, 5.6.1.0 (diffusée), 5.6.0.1.

- Restructuration du point n°9 scindé en deux points n° 9 et n°10 (le point anciennement n°10 devenant n°11) dans la rubrique des informations et avertissements en page 4.
- Ajouts, suppressions, modifications d'informations dans l'annuaire sur les établissement de France suivants :
  - Modification 06/2018 des informations sur la piscine de Saint-Germain-en-Laye (78) suite à la neutralisation définitive des plongeoirs de 7m50 et 10m, pour cause de relèvement du fond du bassin,
  - Modification 06/2018 des informations sur le Centre nautique de Divonne-les-Bains (01),
  - Modification 06/2018 des informations sur le Centre nautique d'Évian-les-Bains (74) ,
  - Modification 06/2018 des informations et liens photos sur l'Espace aquatique "Atlantis" d'Albi (81),
  - Modification 06/2018 des informations sur la piscine Marlène Peratou d'Aubervilliers (93),
  - Déclassement 07/2018 du Centre aquatique René Donzé de Montbéliard (25) pour cause de suppression des plongeoirs.

Modifications majeures et mineures d'informations de la version bi-annuelle 5.6.0.0 du 31/05/2018 depuis la version bi-annuelle 5.5.0.0 du 16/11/2017

Versions intermédiaires 5.5.3.0 (publiée), 5.5.2.7, 5.5.2.6, 5.5.2.5 , 5.5.2.4, 5.5.2.3, 5.5.2.2, 5.5.2.1, 5.5.2.0 (publiée), 5.5.1.0 (diffusée), 5.5.0.1

- Insertion en page 4 (rubrique avertissement et informations) du point n°10 pour l'accès au téléchargement de la dernière mise à jour publiée de cet annuaire ;
- Vérification intégrale et actualisation bi-annuelle du 01/05 au 20/05/2018 des liens Internet pour chaque établissement inventorié : suppression des liens Internet morts ; maintien, actualisation, suppression des autres liens Internet ;
- Réagencement chronologique des séquences vidéos DailyMotion, Vimeo, YouTube et Zapiks sur les items ;
- Ajustement lexicographique du terme de la rubrique "Catalogue Ministère" par "Recensement Ministère des sports", avec modification de la terminologie des contenus dans cette rubrique sur les items ;
- Ajout de la rubrique "Visites" sur les items concernés, lorsque l'établissement concerné a été :
  - soit "visité" par une / des personne(s) contributrice(s) du Plongeon français, sans utilisation des plongeoirs,
  - soit "pratiqué" par une / des personne(s) contributrice(s) du Plongeon français, avec utilisation des plongeoirs.

  (items également signalés par un surlignage essentiellement bleu ou vert, décrit dans la légende en page 8).
- Répartition sur les pages 2 et 3 des descriptions des modifications + mises à jour de ce document depuis les deux dernières publications majeures ;
- Abandon de la référence du site Internet "www.natationpourtous.com" sur les items visités, pour manque de réactivité du webmaster concernant les photos et commentaires proposés en publication ;
- Ajouts, suppressions, modifications d'informations dans l'annuaire sur les établissement de France suivants :
  - Déclassement 12/2017 du centre nautique "Neptune" de Montpellier (34) pour cause de restructuration complète de l'établissement sans installations de plongeon,
  - Réintégration 01/2018 du stade nautique Jean Badet de Bordeaux Mérignac (33),
  - Modification 01/2018 des informations et liens photos sur la piscine Léo Lagrange de Toulouse (31),
  - Déclassement 01/2018 du centre nautique d'Orléans "La Source" (45) pour cause de destruction prévue des plongeoirs,
  - Modification 02/2018 des informations et liens photos sur la piscine Jean Médecin de Nice (06),
  - Déclassement 03/2018 du stade nautique d'Antibes (06) pour cause de destruction des plongeoirs,
  - Déclassement 03/2018 de la piscine Louison Bobet de Nancy (54) pour cause de restructuration complète de l'établissement sans installations de plongeon,
  - Modification 04/2018 des informations pour la condamnation de la fosse à plongeon de la piscine communautaire de Gueugnon (71),
  - Déclassement 04/2018 du stade nautique d'Avignon (84) pour cause de neutralisation des plongeoirs,
  - Déclassement 05/2018 de la base de loisirs de Thoissey (01) pour cause d'absence d'informations récentes,
  - Déclassement 05/2018 de la piscine Picquecailloux de Bergerac (24) pour cause de suppression des plongeoirs,
  - Déclassement 05/2018 de la piscine Foch à Brest (29) pour cause de suppression du plongeoir de 1m,
  - Déclassement 05/2018 du centre nautique "Nauticum" de Roanne (42) pour cause de restructuration complète de l'établissement à partir de 09/2018 sans installations de plongeon,
  - Ajout 05/2018 de la piscine de Mignaux à Poissy (78),
  - Déclassement 05/2018 du centre nautique de Bourg-Saint-Maurice (73) pour cause de restructuration complète du bassin extérieur à partir de 09/2018 sans installations de plongeon.
- Intégration d'installations de plongeon frontalières d'Allemagne, de Suisse, de Belgique et du Luxembourg suivantes :
  - Ajout 03/2018 des informations sur la piscine "Aqualys" de Comines-Warneton (BE-WHT), Belgique.

A lire attentivement : informations et avertissements

(1) Le document est classé par département de France ou par canton de Suisse, land d'Allemagne, province de Belgique, Luxembourg, puis par ordre alphabétique des villes et des sites au sein de chaque département de France ou au sein de chaque canton, land, province, pays de secteur frontalier.

(2) Cet inventaire, initié en 2012, recense des installations de plongeon à des fins documentaires. Certaines installations très limitées sont omises volontairement. Ce recensement de plongeoirs concerne les établissements et sites aménagés les plus intéressants :

1) principalement équipés d'un ensemble de plongeoirs avec une plate-forme de 5m de hauteur (ou / et avec hauteurs supérieures), et quels que soient les types et modèles de tremplins 1m ou 3m en place (Maxiflex ou autres).
Par exemple : Divonne-les-Bains (01), Confolens (16), Surgères (17), Chalezeule (25), Eybens (38), Nantes *"Léo Lagrange"* (44), Gien (45), Casteljaloux (47), Le Creusot (71), Montauban "*Ingréo"* (82), Antony *"La Grenouillère"* (92), Drancy (93), Nogent-sur-Marne (94) ;

2) avec installations moindres comportant un ensemble de plongeoirs de 1m et 3m de hauteur, sans plate-forme supérieure, seulement si les établissements sont rares / uniques / signalés (couverts ou non) dans le département et quelles que soient l'importance, performance et qualité des matériels.
Par exemple : Salon-de-Provence (13), La Gacilly (56), Dieppe (76) ;

3) disposant d'un club de plongeon : quelles que soient l'importance et la qualité des installations.
Par exemple : Rennes *"Bréquigny"* (35), Schiltigheim (67), Albi (81), Saint-Maur-des-Fossés (94).

(3) Au regard d'informations recueillies, certaines installations de plongeon aménagées sur des sites publics avec un environnement instable présentent des risques pour l'utilisation et la pratique ludique. C'est pourquoi ces installations sont volontairement omises et non répertoriées dans cet inventaire.

(4) Pour information, les normes internationales de sécurité (règlementation FINA) exigent au minimum :

1) une profondeur de 3m70 pour une plate-forme de 5m de hauteur ;

2) une profondeur de 4m50 pour une plate-forme de 10m de hauteur.

(5) En conséquence du point (4), la pratique avisée du plongeon sur un site public aménagé avec des plongeoirs nécessite toujours préalablement diverses vérifications de l'endroit :

1) pour s'assurer de la réglementation en vigueur (arrêtés municipaux d'interdiction ou d'accès) ;

2) pour évaluer la sécurité ambiante : courants de mers et rivières, horaires des marées, hauteur d'eau suffisante sur des sites naturels aménagés avec des plongeoirs, comme le bassin d'eau de mer "Bon Secours" de Saint-Malo (35) ou bien la plage du "Grand Lac" de Clairvaux-Les-Lacs (39) ;

3) dans le cas d'un site naturel aménagé avec des plongeoirs, en nageant sous l'eau avant de sauter ou de plonger, puis en sautant par les pieds avant d'effectuer tout plongeon par la tête :

a) pour s'assurer de la profondeur suffisante du plan d'eau ;

b) pour s'assurer de l'absence d'éléments pouvant être masqués (branches, roches dissimulées, objets divers...) ;

4) pour repérer et évaluer le dévers sous-marin d'une fosse à plongeon par rapport au point vertical d'entrée dans l'eau.

(6) Les renseignements contenus dans ce document sont récents, vérifiés et réactualisés régulièrement. Mais ils peuvent évoluer dans le temps et ne sont donc ni contractuels, ni pérennes : modifications d'équipements, fermetures pour travaux, arrêtés municipaux pour les accès...

(7) Les informations relatives aux plongeoirs d'une piscine doivent être idéalement vérifiées par téléphone ou par Internet avant une visite dans un établissement (exemples : accès oui / non aux plongeoirs, horaires d'accès variables d'année en année, nécessité parfois de présenter une licence d'adhésion à un club de plongeon pour accéder aux plates-formes supérieures de 7m50 et 10m, …).

(8) Les informations contenues dans ce document sont exclusivement documentaires. Elle ne constituent aucunement une quelconque incitation à la pratique du plongeon sur les différents sites inventoriés. Le présent avis est inscrit depuis la toute première version de ce document en 2012. Par conséquent, la responsabilité de l'auteur de cet inventaire ne saurait en aucun cas être engagée ultérieurement.

(9) La copie ou la communication de ce document autrement qu'à des usages personnels sont strictement subordonnées de la part de l'auteur à une autorisation, soit préalablement écrite, soit en réponse à un courrier électronique adressé à : **dlcs35@yahoo.fr**.

(10) L'auteur de cet annuaire reste le seul propriétaire du document source modifiable (©).

(11) La dernière version publiée de cet inventaire est téléchargeable à l'adresse Internet suivante :
https://drive.google.com/open?id=1QHclbvljl9Bio51k_4TfKXUnXGSc5Qaq

Remerciements pour les photos prises ou / et communiquées des installations de plongeon associées aux liens Internet et à la cartographie Google My Maps

https://www.google.com/maps/d/viewer?mid=1YoNE1BLzEf11IT5DVG4YscaCuOY

- M. Marc Amand
  M. Didier Simorre
  - ✗ Photos des plongeoirs de la piscine Auguste Delaune, Champigny-sur-Marne (94), 2016 ;
- M. Romuald Borgo, entraîneur de plongeon à l'Olympic Nice Natation
  - ✗ Photos des plongeoirs de la piscine Jean Médecin, Nice (06), 2018 ;
- M. Jean-Pierre Douguet-Le Coz
  - ✗ Photos des plongeoirs de la piscine communautaire , Chalais (16), 2013 ;
  - ✗ Photos des plongeoirs de la piscine intercommunale Albert Dubois, Gardes-le-Pontaroux (16), 2013 ;
  - ✗ Photo des plongeoirs de la piscine municipale, Montlieu-la-Garde (17), 2013 ;
  - ✗ Photos des plongeoirs de la piscine intercommunale André Couraud, Surgères (17), 2013 ;
- M. Jérôme Dubois, encadrant de plongeon à Abbeville
  - ✗ Photos des plongeoirs du centre de natation communautaire de l'Abbevillois "L'aqu'ABB", Abbeville (80), 2017 ;
- M. Patrick Dubuis
  - ✗ Photos des plongeoirs des piscines du Nid-du-Crô, Neuchâtel (Suisse), 2015 ;
- M. Gilles Emptoz Lacote, National Head Coach at TPASC Toronto Diving Plongeon Canada et ancien Directeur du plongeon français à la Fédération Française de Natation
  - ✗ Photos des plongeoirs la piscine du TPASC, Toronto (Canada), 2015 ;
- M. Rémy Gendrot
  - ✗ Photos des plongeoirs du centre aquatique Roger Julian, Millau (12), 2012 ;
- M. Xavier Giralt, encadrant de plongeon au Bordeaux Étudiants Club
  - ✗ Photos des plongeoirs de la piscine "Judaïque" Jean Boiteux, Bordeaux (33), 2016 ;
  - ✗ Photos des plongeoirs de la piscine municipale, La Réole (33), 2016 ;
- M. Jérôme Jachymowicz, entraîneur de plongeon à l'ASPTT de Nancy
  Mme Katsiaryna Mazanik, entraîneur de plongeon à l'ASPTT de Nancy
  - ✗ Photos des plongeoirs de la piscine Alfred Nakache, Nancy Gentilly (54), 2017 ;
- M. Stéphane Jules, entraîneur de plongeon à Albi Natation
  - ✗ Photos des plongeoirs de l'Espace aquatique "Atlantis", Albi (81), 2018 ;
- Mme Clémence Monnery, CTS de plongeon en Île-de-France
  - ✗ Photos des plongeoirs du stade nautique, Drancy (93), 2016 ;
  - ✗ Photos des plongeoirs du stade nautique Youri Gagarine, Villejuif (94), 2017 ;
- M. Thierry Pardin, Responsable sportif à l'Union Sportive Ouest Lyonnais de Vaugneray
  - ✗ Photos des plongeoirs de la piscine de la Communauté des communes des Vallons du Lyonnais, Vaugneray (69), 2015 ;
- M. Noël Porcu, Directeur du plongeon français à la Fédération Française de Natation
  - ✗ Photos des plongeoirs du centre nautique "Aquarel", Lons-le-Saunier (39), 2015 ;
- Mme Dominique Soulis, Maire-adjoint aux sports à la Ville de Saint-Maur-des-Fossés et Officiel national de plongeon à la Fédération Française de Natation
  - ✗ Photos des plongeoirs de la piscine du Centre sportif Pierre Brossolette, Saint-Maur-des-Fossés (94), 2015 ;
- M. Olivier Ucay
  - ✗ Photos des plongeoirs de la piscine Léo Lagrange, Toulouse (31), 2018 ;
- Les services de la Mairie d'Amélie-les-Bains-Palalda
  - ✗ Photos des plongeoirs de la piscine municipale Jean-Jacques Caillis, Amélie-les-Bains-Palalda (66), 2013 ;
- Le service jeunesse et sports ainsi que le service communication de la Ville du Creusot
  - ✗ Photos des plongeoirs de la piscine du Parc, Le Creusot (71), 2016.

Cartographie publique Google My Maps actualisée de l'auteur
Piscines avec ensembles de plongeoirs France métropolitaine
et frontières Belgique, Allemagne, Suisse, Luxembourg

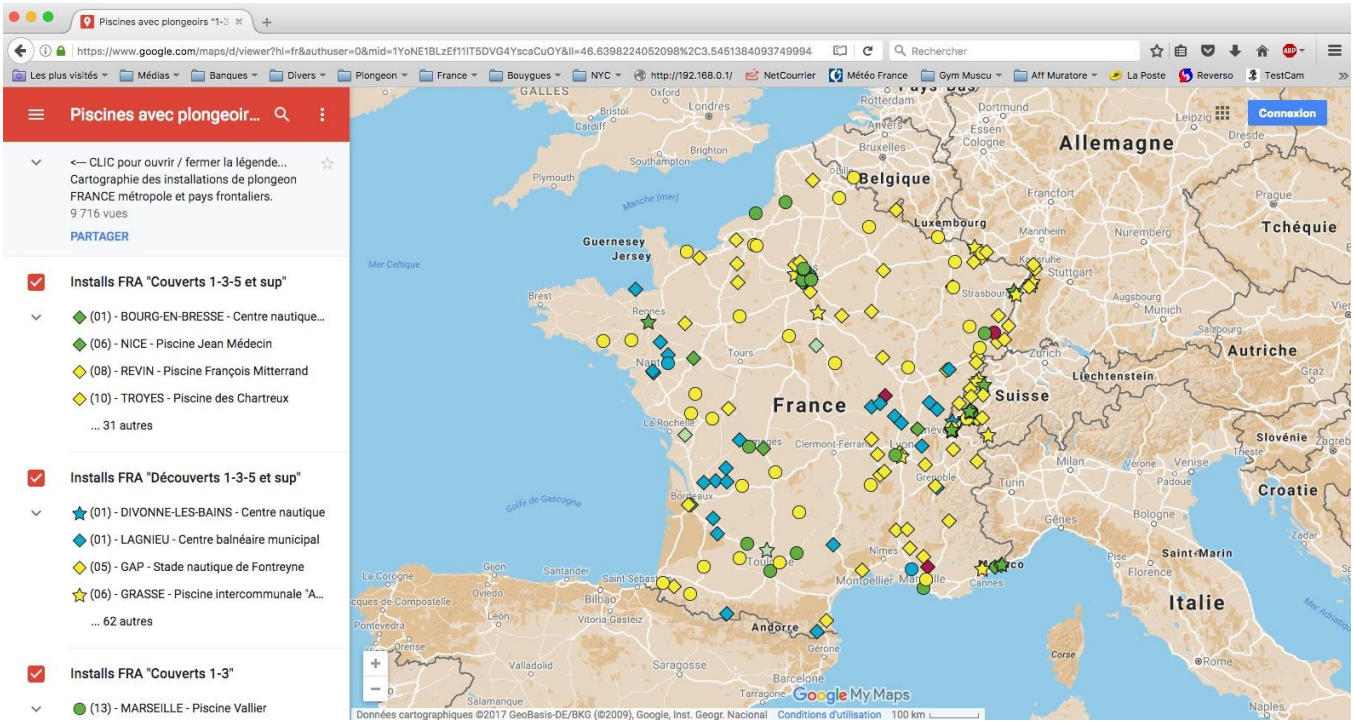

Cliquez sur la carte ci-dessus ou bien sur le lien Internet suivant

https://www.google.com/maps/d/viewer?mid=1YoNE1BLzEf11IT5DVG4YscaCuOY

Albums publics FlickR actualisés de l'auteur
Piscines et sites avec plongeoirs renseignés ou / et visités depuis 2011
(photos propriétaires ou / et droits photographiques crédités)

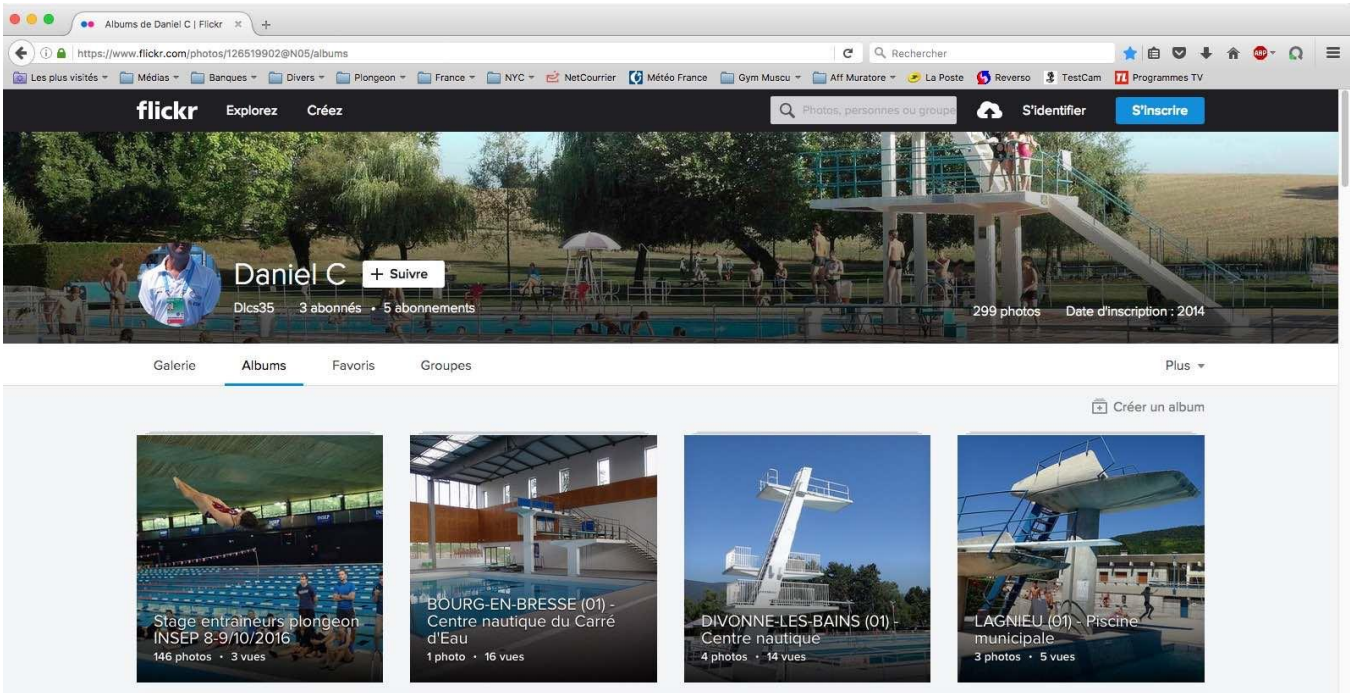

Cliquez sur l'image des albums ci-dessus ou bien sur le lien Internet suivant

https://www.flickr.com/photos/126519902@N05/albums

Page publique Google+ actualisée de l'auteur
Piscines et sites avec plongeoirs renseignés ou / et visités depuis 2011
(photos propriétaires ou / et droits photographiques cédés et crédités)

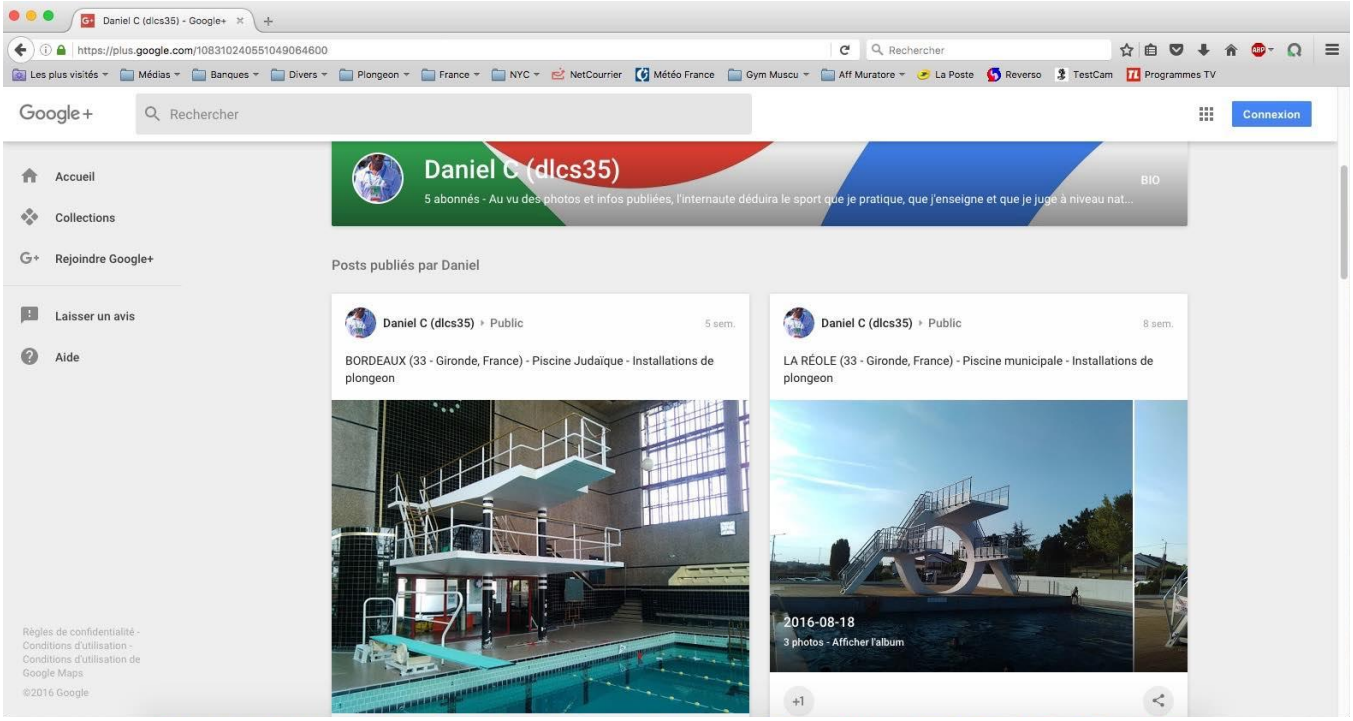

Cliquez sur l'image des albums ci-dessus ou bien sur le lien Internet suivant

https://plus.google.com/108310240551049064600

Commentaires avec photos ajoutés et publiés sur des sites et annuaires Internet tiers

- https://www.flickr.com
- http://www.guide-piscine.fr
- https://www.justacote.com
- https://www.nageurs.com
- http://www.natationpourtous.com (depuis 2012 jusqu'au 1/05/2018)
- https://www.petitfute.com
- https://www.pagesjaunes.fr
- https://www.tripadvisor.fr
- https://www.yelp.fr.

Sources des recherches

- http://www.res.sports.gouv.fr/
  Sur chaque item, pour utiliser le lien indiqué à la rubrique Recensement Ministère des sports, il faut :
  - d'abord accéder (une seule fois) à la page http://www.res.sports.gouv.fr/Rech_Equipement.aspx
  - puis copier / coller le lien direct qui est indiqué sur l'item (sinon l'affichage du lien direct est refusé) ;
- https://www.flickr.com
- http://www.guide-piscine.fr/
- https://www.nageurs.com
- http://www.natationpourtous.com
- https://fr.pinterest.com/
- http://www.badi-info.ch/schwimmbad.html#vd
- https://www.delcampe.net
- http://www.dailymotion.fr
- https://vimeo.com/
- https://www.youtube.fr
- http://www.zapiks.fr
- Moteurs de recherches Google, Yahoo, Bing, Qwant
- Sites Internet municipaux, territoriaux, divers...

Légende et abréviations pour la description des plongeoirs et catégorisation des alertes	
(PTRI) ou **(PGEN)** ou **(TFLX)**	Planche Trident en résine, planche générique en résine, tremplin semi-flexible autre que Maxiflex (vérifié ou évalué d'après observations ou connaissance du site).
(TDDFX) ou **(TDMAX-A / TDMAX-B)**	Tremplin flexible du fabricant Durafirm en modèle Duraflex ou Maxiflex-A ou Maxiflex-B (vérifié ou évalué d'après observation ou connaissance du site).
(PLAT)	Plongeoir 1m ou 3m de type "plate-forme", sans planche ni tremplin (vérifié ou évalué d'après observations ou connaissance du site).
(MREG)	Mécanisme de réglage de planche autre que Durafirm (vérifié ou évalué d'après observations ou connaissance du site).
(BDUR)	Bosse de réglage Durafirm (vérifié ou évalué d'après observations ou connaissance du site).
Vert	Installations Durafirm "conformes compétition / entraînement" ou / et évènements FFN nationaux de plongeon récents, assez récents, ponctuels ou réguliers sur ce site.
Bleu	Installations de plongeon utilisées lors des 10 dernières saisons par des contributeurs du plongeon français (plongeurs, clubs, associations), et toujours opérationnelles.
Magenta	Projet de construction / rénovation validée d'installations de plongeon ou / et réalisation en cours et à suivre.
Jaune	Interrogation ou bien information d'intérêt indiquée dans les remarques, et nécessité de suivi / vérification / surveillance.
Orange	Installation existante et restée visible, signalée fermée, fortes incertitudes d'accès ou / et vérification d'accès à effectuer.
~~**5m**~~ ~~**7m50**~~ ~~**10m**~~	Plate(s)-forme(s) présente(s) mais inaccessible(s) pour raison technique ou matérielle.
Noir inversé	Installations complètes de plongeon avec plates-formes de 10 mètres, connues depuis 1985 et démolies depuis cette date.
	Hébergement estival de proximité ou attenant : camping ou village de vacances.

BOURG-EN-BRESSE (Centre nautique du "Carré d'Eau") (01 - AIN)

Ajout 08/2012 - Liens Internet vérifiés et actualisés 05/2018
Piscine couverte
Visites : Site pratiqué régulièrement par les plongeurs du "Club de Natation de Bourg-en-Bresse"
Recensement Ministère des sports : http://www.res.sports.gouv.fr/Fiche_EquipementImprimable.aspx?id=213154
Contractualisation des accès aux plongeoirs : sur le site Internet de l'établissement avec indication des jours et heures d'ouverture des plongeoirs ainsi que des hauteurs autorisées.
Remarques : ** Club de plongeon "CN Bourg-en-Bresse" **
** Organisation du Tournoi international de plongeon des 7 Nations 03/2017,
Coupes de France de plongeon en 02/2013 & 02/2011, Tournoi international de plongeon des 6 Nations 03/2010,
Championnats de France de plongeon des Jeunes 03/2009 **
Localisation : Centre nautique du Carré d'Eau, 3 allée du Centre Nautique, 01000 Bourg-en-Bresse
Installations : double 1m (TDMAX-B + BDUR) - double 3m (TDMAX-B + BDUR) - 5m - Fosse séparée - Intérieur

http://carredeau.bourgenbresse-agglomeration.fr/

https://www.clubnatationbourg.com/

https://www.flickr.com/photos/126519902@N05/albums/72157645664809508

https://www.google.com/maps?cid=1331981966943960775

https://www.nageurs.com/piscine-carre-d%27eau

https://www.youtube.com/watch?v=6A9pxVq4-HA&feature=related

DIVONNE-LES-BAINS (01 - AIN)

Ajout 08/2012 - Liens Internet vérifiés et actualisés 05/2018
Piscine découverte
Visites : Site pratiqué en 07/2016 par un Officiel national de plongeon FFN
Architecte : Maurice Novarina, 1963
Recensement Ministère des sports : http://www.res.sports.gouv.fr/Fiche_EquipementImprimable.aspx?id=163226
Remarques : ** Sur le plongeoir de 10m : barrières fixes en chicane, avec contrainte pour course d'appel **
Localisation : Centre nautique, 282 Avenue des Alpes, 01220 Divonne-les-Bains
Installations : 1m (PTRI) - 3m (PTRI) - 5m - 10m - Fosse séparée - Profondeur 5m40 - Extérieur

http://www.centrenautiquedivonne.com/

https://www.flickr.com/photos/126519902@N05/albums/72157671002352141

https://www.google.com/maps?cid=13126292622940504539

https://www.nageurs.com/piscine-divonne-les-bains

https://www.youtube.com/watch?v=fcT8ozv8y6M

LAGNIEU (01 - AIN)

Ajout 08/2012 - Liens Internet vérifiés et actualisés 05/2018
Piscine découverte
Visites : Site pratiqué en 07/2016 par un Officiel national de plongeon FFN
Architecte : Jacques Perrin-Fayolle, 1966, Label patrimoine XXè siècle Région Auvergne-Rhône-Alpes, 2007
Recensement Ministère des sports : http://www.res.sports.gouv.fr/Fiche_EquipementImprimable.aspx?id=128218
Localisation : Piscine municipale, Centre balnéaire, Avenue Charles de Gaulle, 01150 Lagnieu
Installations : 1m (PTRI) - 3m (PTRI) - 5m - Fosse décrochée en L - Profondeur 4m - Extérieur

http://www.lagnieu.fr/vie-locale/piscine-municipale.html

https://www.flickr.com/photos/126519902@N05/albums/72157669096492523

https://www.google.com/maps?cid=2791875817814539683

https://www.nageurs.com/piscine-lagnieu

https://www.youtube.com/watch?v=dF_6-mupWGw

CHAOURSE (MONTCORNET) (02 - AISNE)

Ajout 04/2013 - Liens Internet vérifiés et actualisés 05/2018
Piscine découverte
Recensement Ministère des sports : http://www.res.sports.gouv.fr/Fiche_EquipementImprimable.aspx?id=47204
Remarques : ** Incertitude sur la réouverture de l'établissement à la saison estivale 2018 **
Localisation : Piscine intercommunale des Portes de la Thiérache, rue de la piscine, 02340 Chaourse
Installations : 1m - 3m - Sur bassin 25m - Extérieur

http://www.guide-piscine.fr/aisne/piscine-a-montcornet-chaourse-1724_P

http://picardie.tourinsoft.com/upload/piscine4-Chaourse-Aisne-Picardie.jpg

http://aisne.media.tourinsoft.eu/upload/piscine2-Chaourse-Aisne-Picardie.jpg

https://www.youtube.com/watch?v=v7ieXrpw-R4

SISTERON (04 - ALPES-DE-HAUTE-PROVENCE)

Ajout 08/2012 - Liens Internet vérifiés et actualisés 07/2018
Piscine découverte
Recensement Ministère des sports : http://www.res.sports.gouv.fr/Fiche_EquipementImprimable.aspx?id=7325
Remarques : ** Recensement incertain du Ministère : plongeoirs de 1m et 5m omis **
Localisation : Piscine municipale, Quartier Beaulieu, 90 avenue du Stade, 04200 Sisteron
Installations : 1m (PTRI) - 3m (PTRI) - 5m - Fosse séparée - Extérieur

https://static.kap-tourisme.fr/public/medias/27/piscine-20-c3-a9t-c3-a9.jpg

https://www.youtube.com/watch?v=FIqmO8MuOWU&t=125s

GAP (05 - HAUTES-ALPES)

Ajout 08/20122012 - Liens Internet vérifiés et actualisés 05/2018
Piscine découverte
Recensement Ministère des sports : http://www.res.sports.gouv.fr/Fiche_EquipementImprimable.aspx?id=176502
Remarques : ** Fosse à plongeon inaccessible en 2016 avec rénovation prévue des échelles des plongeoirs **
Localisation : Stade nautique de Fontreyne, Avenue de Provence, 05000 Gap
Installations : 1m (PGEN) - 3m (PGEN) - 5m20 - Fosse séparée - Extérieur

http://www.ville-gap.fr/stade-nautique-de-fontreyne

http://storage.canalblog.com/91/93/322180/66677544.jpg

http://www.natationpourtous.com/espace-pro/annuaire/images-annuaire2-big/328.jpg

https://www.youtube.com/watch?v=6W5OOhLh54k

https://www.youtube.com/watch?v=TIjMIys0Vu8

https://www.youtube.com/watch?v=vopyhQHL62A

GRASSE (06 - ALPES-MARITIMES)

Ajout 08/2012 - Liens Internet vérifiés et actualisés 05/2018
Piscine découverte
Recensement Ministère des sports : http://www.res.sports.gouv.fr/Fiche_EquipementImprimable.aspx?id=257148
Remarques : ** Recensement incertain du Ministère : plongeoir de 10m omis **
Localisation : Piscine intercommunale Altitude 500, Avenue Honoré Louis, 06130 Grasse
Installations : 1m - 3m - 5m - 10m - Sur bassin 50m (disposition latérale) - Extérieur

http://www.paysdegrasse.fr/les-piscines

http://www.niceartphoto.com/_datas/6/v/e/6ve6ib17nr/i/uploads/6/v/e/6ve6ib17nr//2016/01/20/20160120175735-882287cb-me.jpg

http://www.paysdegrasse.fr/sites/default/files/activite_loisirs/23%2007%202008%20009.jpg

http://www.nicematin.com/vie-locale/prolonger-l-ete-a-altitude-500-161272

https://www.youtube.com/watch?v=CtK_pxMLAuM

NICE (Piscine Jean Médecin) (06 - ALPES-MARITIMES)

Ajout 08/2012 - Liens Internet vérifiés et actualisés 05/2018
Piscine couverte
Visites : Site pratiqué régulièrement par les plongeurs de l'"Olympic Nice Natation"
Recensement Ministère des sports : http://www.res.sports.gouv.fr/Fiche_EquipementImprimable.aspx?id=292819
Remarques : ** Club de plongeon "Olympic Nice Natation" **
Localisation : Piscine Jean Médecin, 178 rue de France, 06000 Nice
Installations : 1m (TDMAX-B + BDUR) - 3m (TDMAX-B + BDUR) - 5m - Sur bassin 25m - Profondeur 4m50 - Intérieur

http://www.nice.fr/fr/sports/piscine-jean-medecin

http://www.olympicnice.com/plongeon.php

https://www.flickr.com/photos/126519902@N05/albums/72157692076211821

https://www.google.com/maps?cid=6491771693966076681

https://www.nageurs.com/piscine-jean-medecin

https://www.youtube.com/watch?v=9DBS4KC8D74

REVIN (08 - ARDENNES)

Ajout 09/2012 - Liens Internet vérifiés et actualisés 05/2018
Piscine couverte
Recensement Ministère des sports : http://www.res.sports.gouv.fr/Fiche_EquipementImprimable.aspx?id=255665
Remarques : ** Seule piscine du département 08-Ardennes à être équipée d'un ensemble de plongeoirs **
** Rénovation de l'établissement sur la période 04/2018 - 2019 avec maintien des installations de plongeon **
** Sur séquence vidéo *YouTube v=Lz-FyoVG9zc* : plongeoirs visibles à partir de 1'00" **
Localisation : Piscine François Mitterrand, 81 rue de la Céramique, 08500 Revin
Installations : 3m - 5m - Sur bassin 25m - Intérieur

http://ccarm.fr/index.php/2018/04/17/fermeture-de-la-piscine-de-revin/

http://www.tourisme-champagne-ardenne.com/decouvrir/week-end-en-ville/langres/activites#!/piscine-municipale-francois-mitterrand-revin-216183

http://swebdev17.gie-convergence.fr/Revin_200/ResponsiveFilemanager-master/uploads/Sports/Piscine.jpg

http://unena.rosselcdn.net/sites/default/files/dpistyles_v2/FirstImageUrl/2017/02/05/14630/999229/public/2017/02/05/B9711032595Z.1_20170205144849_000%2BGCG8FGJHV.1-0.jpg?itok=B5dgbx6C

http://ccarm.fr/wp-content/uploads/2017/04/DSC_0298-2-840x320.jpg

https://www.youtube.com/watch?v=Lz-FyoVG9zc

TROYES (10 - AUBE)

Ajout 08/2012 - Liens Internet vérifiés et actualisés 05/2018
Piscine couverte
Recensement Ministère des sports : http://www.res.sports.gouv.fr/Fiche_EquipementImprimable.aspx?id=126531
Remarques : ** Recensement incertain du Ministère : plongeoir de 3m omis **
** Ancien club de plongeon "Troyes Omnisport" **
** Port du bonnet de bain signalé obligatoire **
** Sur séquence vidéo *YouTube v=7UXzBGBdAgc* : plongeoirs visibles à partir de 0'28" **
Localisation : Piscine des Chartreux, 10 rue Raymond Burgard,10000 Troyes
Installations : 1m (TDMAX-B + BDUR) - 3m - 5m - Sur bassin 50m - Intérieur

http://www.sports-troyes.fr/900-horaires-d-ouverture.htm

http://www.tos-natation.org/wp-content/uploads/2015/11/r%C3%A9ouverture-piscine-des-chartreux.jpg

https://fr.ulule.com/le-plongeoir/news/piscine-de-troyes-99056/

http://www.canal32.fr/assets/medias/videos/poster/thumbs_2-semaines-de-travaux-a-la-piscine-de-troyes-du-17-avril-20161461250619.jpg

https://www.youtube.com/watch?v=7UXzBGBdAgc

https://www.youtube.com/watch?v=Lz-FyoVG9zc

ALET-LES-BAINS (11 - AUDE)

Ajout 08/2012 - Liens Internet vérifiés et actualisés 05/2018
Piscine découverte
Recensement Ministère des sports : http://www.res.sports.gouv.fr/Fiche_EquipementImprimable.aspx?id=20302
Remarques : ** Plongeoirs signalés fermés le 7/07/2016 sur le lien *Tripadvisor.fr* ci-dessous **
Localisation : Piscine municipale, chemin des Eaux Chaudes, 11580 Alet-les-Bains
Installations : 3m (PLAT) - 5m (PLAT) - Sur bassin 25m - Extérieur

https://aletlesbains.com/site/faire-sport-alet-les-bains/?lang=fr

https://www.tripadvisor.fr/Attraction_Review-g1055335-d4787147-Reviews-Piscine_d_Alet_les_Bains-Alet_les_Bains_Aude_Occitanie.html

http://www.les-marguerites.fr/images/homegraphic-pool.jpg

https://odis.homeaway.com/odis/listing/74e71945-dee8-40cb-a41e-b0c13b24402a.c10.jpg

MILLAU (12 - AVEYRON)

Ajout 08/2012 - Liens Internet vérifiés et actualisés 05/2018
Piscine découverte
Visites : Site pratiqué en 08/2012 par un plongeur du "Cercle Paul Bert plongeon de Rennes"
Recensement Ministère des sports : http://www.res.sports.gouv.fr/Fiche_EquipementImprimable.aspx?id=78532
Remarques : ** Championnat d'Europe de plongeon des Maîtres été 2003 (épreuves de tremplin) **
** Séquence vidéo *YouTube v=sgwalwk19dw* produite par le nantais Clément B. **
Localisation : Centre aquatique Roger Julian, rue de la Prise d'eau, 12 Millau
Installations : 1m (TDMAX-B + BDUR) - 3m (TDMAX-B + BDUR) - 5m - Fosse séparée - Extérieur

http://www.millau.fr/piscine-municipale.html

https://www.flickr.com/photos/126519902@N05/albums/72157645664833078

https://www.google.com/maps?cid=3380740935254286711

https://www.nageurs.com/piscine-roger-julian

https://www.youtube.com/watch?v=sgwalwk19dw

CASSIS (13 - BOUCHES-DU-RHONE)

Ajout 08/2012 - Liens Internet vérifiés et actualisés 05/2018
Remarques : ** Site naturel semi aménagé avec une borne plongeoir en béton **
Localisation : Site naturel des Calanques, Port-Miou, Trou du souffleur
Installations : Borne en béton à 20m

http://www.marseille-sympa.com/images/portmiou.jpg

https://www.youtube.com/watch?v=pyMNrigCVk4

GARDANNE (13 - BOUCHES-DU-RHONE)

Ajout 08/2012 - Liens Internet vérifiés et actualisés 05/2018
Piscine couverte
Recensement Ministère des sports : http://www.res.sports.gouv.fr/Fiche_EquipementImprimable.aspx?id=227564
Localisation : Piscine communautaire, Avenue Léo Lagrange, 13120 Gardanne
Installations : 1m - 3m - Sur bassin 50m (disposition latérale) - Extérieur

http://www.ville-gardanne.fr/La-piscine-communautaire

http://www.ville-gardanne.fr/IMG/jpg/piscine-800.jpg

https://marsactu.fr/wp-content/uploads/2016/07/image-piscines-de-fortune-l-exode-aquatique-vers-gardanne-01-1.jpg

https://www.youtube.com/watch?v=48EBWxwM-_c

http://www.dailymotion.com/video/xkf8qf_ete-2011-les-animations-du-centre-de-loisirs-aquatiques-de-gardanne_sport?search_algo=2

MARIGNANE (13 - BOUCHES-DU-RHONE)

Ajout 03/2015 - Liens Internet vérifiés et actualisés 05/2018
Piscine découverte
Remarques : ** Établissement désaffecté, pas de projet de rénovation connu **
Localisation : Piscine du Jaï, 13700 Marignane
Installations : 1m - 3m - 5m - 7m50 - 10m - Fosse séparée - Extérieur

http://www.guide-piscine.fr/bouches-du-rhone/piscine-du-jai-a-marignane-fermee-941_P

https://www.flickr.com/photos/laurent_valencia/15924460913/

https://www.flickr.com/photos/laurent_valencia/16540373891/in/set-72157629974216925

MARSEILLE (Piscine de Luminy) (13 - BOUCHES-DU-RHONE)

Ajout 09/2012 - Liens Internet vérifiés et actualisés 05/2018
Piscine découverte
Remarques : ** Établissement désaffecté depuis 2012, projet de rénovation à l'étude **
** Championnats de France de plongeon des jeunes en été 2008 et années antérieures **
Localisation : Piscine de Luminy, Quartier "Le Redon", rue Henri Cochet, 13009 Marseille
Installations : 1m (TDMAX-B + BDUR) - 3m (TDMAX-B + BDUR) - 5m - 7m50 - 10m - Fosse séparée - Extérieur

https://france3-regions.francetvinfo.fr/provence-alpes-cote-d-azur/bouches-du-rhone/marseille/piscine-luminy-marseille-attend-renaitre-ses-cendres-prive-1422263.html

http://www.tourisme-marseille.com/fiche/piscine-de-luminy-marseille-nouveau-projet-de-piscine/

https://www.flickr.com/photos/amelaye/sets/72157631807503504

https://www.youtube.com/watch?v=cAfwiP5-dek

https://www.youtube.com/watch?v=xPP6AJckuOw

https://www.youtube.com/watch?v=Nz_QKIYiYNQ

https://www.youtube.com/watch?v=Z-DUJ_SJ9c4

https://www.youtube.com/watch?v=FJnNGbR3-qg

MARSEILLE (Piscine Vallier) (13 - BOUCHES-DU-RHONE)

Ajout 08/2013 - Liens Internet vérifiés et actualisés 05/2018
Piscine couverte
Visites : Site pratiqué régulièrement par les plongeurs du "Plongeon Natation Marseille"
Recensement Ministère des sports : http://www.res.sports.gouv.fr/Fiche_EquipementImprimable.aspx?id=113998
Remarques : ** Club de plongeon "Plongeon Natation de Marseille" **
Localisation : Piscine Vallier, 20 Boulevard Françoise Duparc, 13004 Marseille
Installations : 1m (TDMAX-B + BDUR) - 3m (TDMAX-B + BDUR) - Sur bassin 25m - Intérieur

http://www.natationpourtous.com/espace-pro/annuaire/fiche-piscines.php?pisc=498

http://unicef13.blogspot.fr/2011/03/nuit-de-leau-2011-dans-les-bouches-du.html

https://lh3.googleusercontent.com/-8VAJYNBT1Os/TXdXOrtlopI/AAAAAAAADw/om9NG9naPi8/s320/DSCN3283.jpg

SALON-DE-PROVENCE (13 - BOUCHES-DU-RHONE)

Ajout 10/2016 - Liens Internet vérifiés et actualisés 05/2018
Piscine découverte
Visites : Site pratiqué en 2016 par un plongeur du "Paris Aquatique / Section plongeon"
Recensement Ministère des sports : http://www.res.sports.gouv.fr/Fiche_EquipementImprimable.aspx?id=330389
Localisation : Centre nautique municipal, rue Pierre de Coubertin, 13300 Salon-de-Provence
Installations : 1m (PGEN) - 3m (PGEN) - Fosse séparée - Extérieur

http://www.salondeprovence.fr/index.php/equipements-sportifs#piscines

http://mw2.google.com/mw-panoramio/photos/medium/109993630.jpg

https://lh3.googleusercontent.com/31cAPuwHFKYNL_3cbq4UtZj9ciWmFtXhaoqwQDb3piK4pEi-4GUdj4iyKDzRId5X5C90WRHlLlyGhw=w1600-h1279-no

https://www.youtube.com/watch?v=HGFZlG4MkEs

CAEN (Stade nautique Eugène Maës) (14 - CALVADOS)

Ajout 08/2012 - Liens Internet vérifiés et actualisés 05/2018
Piscine découverte
Recensement Ministère des sports : http://www.res.sports.gouv.fr/Fiche_EquipementImprimable.aspx?id=361826
Remarques : ** Port du bonnet de bain signalé obligatoire **
Localisation : Stade nautique Eugène Maës, Boulevard Yves Guillou, 14000 Caen
Installations : 1m (TDMAX-B + BDUR) - 3m (PLAT) - 5m - Fosse séparée - Extérieur

http://www.caenlamer.fr/stade-nautique-eugene-maes-caen

http://www.ouest-france.fr/normandie/caen-14000/caen-retour-sur-les-temps-forts-du-chantier-du-stade-nautique-4935156

http://img.over-blog-kiwi.com/0/93/24/15/20170303/ob_822f6c_fosse-a-plongeon-2.JPG

http://www.tendanceouest.com/photos/galeries/223077/4523-tab.jpg

https://www.youtube.com/watch?v=BsI5vpL_bIg

MAURS-LA-JOLIE (15 - CANTAL)

Ajout 09/2012 - Liens Internet vérifiés et actualisés 05/2018
Piscine découverte
Recensement Ministère des sports : http://www.res.sports.gouv.fr/Fiche_EquipementImprimable.aspx?id=23649
Remarques : ** Recensement incertain du Ministère : plongeoirs de 1m et 3m omis **
Localisation : Piscine municipale, rue du Stade, 15600 Maurs-la-Jolie
Installations : 1m - 3m - Sur bassin 25m - Extérieur

http://www.ville-maurs.fr/tourisme#la-piscine

http://www.ville-maurs.fr/piscine-municipale-2012/

http://www.ville-maurs.fr/images/stories/en-tete/tourisme%202%20-%20piscine%20municipale.jpg

CHABANAIS (16 - CHARENTE)

Ajout 05/2013 - Liens Internet vérifiés et actualisés 05/2018
Piscine découverte
Visites : Site visité en 08/2013 par des plongeurs du "Cercle Paul Bert plongeon de Rennes"
Recensement Ministère des sports : http://www.res.sports.gouv.fr/Fiche_EquipementImprimable.aspx?id=55533
Remarques : ** Piscine fermée depuis juillet 2015 en attente d'un projet de renovation **
Localisation : Piscine municipale, 16 rue des Écoles, 16150 Chabanais
Installations : 1m - 3m - 5m - Sur bassin 25m - Extérieur

https://www.nageurs.com/fiches/piscine-chabanais.html

http://www.leconfolentais.fr/chabanais-vagues-autour-de-la-fermeture-de-la-piscine/

http://www.charentelibre.fr/2016/01/22/avis-de-tempete-sur-les-piscines,3012989.php

CHALAIS (16 - CHARENTE)

Ajout 05/2013 - Liens Internet vérifiés et actualisés 05/2018
Piscine découverte
Visites : Site pratiqué en 07/2017 & 08/2013 par des plongeurs du "Cercle Paul Bert plongeon de Rennes"
Recensement Ministère des sports : http://www.res.sports.gouv.fr/Fiche_EquipementImprimable.aspx?id=55547
Localisation : Piscine communautaire, route de Médillac, Pré de Chez Gabard, 16210 Chalais
Installations : 1m (PTRI) - 3m (PGEN + MREG) - 5m - Fosse décrochée en L - Profondeur 3m80 - Extérieur

http://www.lavalette-tude-dronne.fr/piscine-intercommunale-de-chalais/

https://www.flickr.com/photos/126519902@N05/sets/72157645664634539

https://www.google.com/maps?cid=14101751549558358454

https://www.nageurs.com/piscine-chalais

https://www.youtube.com/watch?v=vL6o-7uHxeg

CONFOLENS (16 - CHARENTE)

Ajout 08/2012 - Liens Internet vérifiés et actualisés 05/2018
Piscine découverte
Visites : Site pratiqué en 08/2014 & 08/2013 par des plongeurs du "Cercle Paul Bert plongeon de Rennes"
Recensement Ministère des sports : http://www.res.sports.gouv.fr/Fiche_Equipement.aspx?id=56670
Remarques : ** Recensement incertain du Ministère : plongeoirs omis (signalé le 18/05/2018) **
** Horaires d'accès 2014 l'après-midi aux plongeoirs avec gestion 1m / 3m ou bien 5m en alternance avec le toboggan aquatique **
** Sur le plongeoir de 5m : prolongement des barrières latérales au bout de la plate-forme, avec contrainte pour passage des bras **
Localisation : Piscine communautaire de la Tulette, Route d'Ansac, 16500 Confolens
Installations : 1m (TFLX) - 3m (TFLX + MREG) - 5m - Fosse décrochée en L - Profondeur 3m70 - Extérieur

http://www.mairie-confolens.fr/la-piscine-communautaire/

https://www.flickr.com/photos/126519902@N05/albums/72157646600744155

https://www.google.com/maps?cid=18262910250953957948

https://www.nageurs.com/fiches/piscine-la_tulette.html

GARDES-LE-PONTAROUX (16 - CHARENTE)

Ajout 08/2012 - Liens Internet vérifiés et actualisés 05/2018
Piscine découverte
Visites : Site pratiqué en 08/2013 par des plongeurs du "Cercle Paul Bert plongeon de Rennes"
Recensement Ministère des sports : http://www.res.sports.gouv.fr/Fiche_EquipementImprimable.aspx?id=57609
Remarques : ** Profondeur du bassin inférieure aux cotes FINA de 3m70 pour plate-forme de hauteur 5m **
** Horaires d'accès 2013 aux plongeoirs partiels le matin et accès intégral l'après-midi **
** Village de vacances "Le Pontaroux" attenant à la piscine intercommunale Albert Dubois **
Localisation : Piscine intercommunale Albert Dubois, Chemin du Pontaroux, 16320 Gardes-le-Pontaroux
Installations : 3m (PTRI) - 3m (PLAT) - 5m - Sur bassin 33m - Profondeur 3m60 - Extérieur

http://www.lavalette-tude-dronne.fr/piscine-intercommunale-de-gardes-le-pontaroux/

https://www.flickr.com/photos/126519902@N05/albums/72157645665342159

https://www.google.com/maps?cid=4241442882120173938

https://www.nageurs.com/fiches/piscine-gardes_le_pontaroux.html

http://france3-regions.francetvinfo.fr/poitou-charentes/charente/coup-de-projecteur-sur-la-piscine-de-gardes-le-pontaroux-en-charente-1055419.html

https://www.youtube.com/watch?v=rA2lw_f3XoM

MONTLIEU-LA-GARDE (17 - CHARENTE-MARITIME)

Ajout 08/2012 - Liens Internet vérifiés et actualisés 05/2018
Piscine découverte
Visite : Site pratiqué en 08/2017, 07/2014 & 08/2013 par des plongeurs du "Cercle Paul Bert plongeon de Rennes"
Recensement Ministère des sports : http://www.res.sports.gouv.fr/Fiche_EquipementImprimable.aspx?id=189817
Remarques : ** Fiche équipement du site Internet .res.sports.gouv.fr : plongeoir de 1m omis et 3m signalé accessible (signalé le 18/05/2018) **
** Horaires d'ouverture 2018 de l'établissement uniquement en après-midi **
** Emplacement pour ajout possible d'un tremplin de 3m sur plate-forme prévue à cet effet (et ayant existé) **
Localisation : Piscine municipale, 51 Avenue de la République, 17210 Montlieu-la-Garde
Installations : 1m (PTRI) - 5m - Fosse séparée - Profondeur 4m - Extérieur

http://www.montlieulagarde.fr/articles.php?lng=fr&pg=40

https://www.mapado.com/charente-maritime/piscine

https://www.flickr.com/photos/126519902@N05/sets/72157645665017898

https://www.google.com/maps?cid=435151663268024741

https://www.nageurs.com/fiches/piscine-montlieu_la_garde.html

https://www.youtube.com/watch?v=o2ElgrZfpVk

PONT L'ABBE D'ARNOULT (17 - CHARENTE-MARITIME)

Ajout 04/2013 - Liens Internet vérifiés et actualisés 05/2018
Piscine découverte
Visites : Connaissance du site par un plongeur du "Cercle Paul Bert plongeon de Rennes"
Architecte : André Morisseau, Saintes
Recensement Ministère des sports : http://www.res.sports.gouv.fr/Fiche_EquipementImprimable.aspx?id=169238
Remarques : ** Structure non accessible signalée en standby sur interrogation téléphonique en 06/2013 **
Localisation : Piscine municipale, 16 Avenue Bernard Chambenoit, 17250 Pont-L'Abbé-d'Arnoult
Installations : ~~1m~~ - ~~3m~~ - ~~5m~~ - Fosse séparée - Extérieur

http://www.ville-pont-labbe-darnoult.fr/tourisme-et-economie/piscine

http://tourisme.charente-maritime.org/fichiers/fiches/photos/piscine-palmier.JPG

ROCHEFORT-SUR-MER (17 - CHARENTE-MARITIME)

Ajout 08/2017 - Liens Internet vérifiés et actualisés 05/2018
Piscine découverte
Visites : Site visité en 08/2017 par des plongeurs du "Cercle Paul Bert plongeon de Rennes"
Remarques : ** Structure non accessible signalée en standby en 08/2017 **
Localisation : Piscine municipale Jean Langet, 63 rue Charles Maher, 17300 Rochefort-sur-Mer
Installations : ~~1m (PTRI + MREG)~~ - ~~3m (PTRI + MREG)~~ - ~~5m~~ - ~~10m~~ - Fosse séparée - Extérieur

http://www.ville-rochefort.fr/sport/equipement/piscine

https://ville-rochefort.fr/piscine-municipale-jean-langet-0

https://ville-rochefort.fr/sites/default/files/styles/730_x_400/public/Mediatheque/Services/Guides%20et%20annuaires/annuaires/annuaires%20%C3%A9quipements/%C3%A9quipements%20sportifs/piscine/piscine.jpg?itok=PbSH-bjM

SURGERES (17 - CHARENTE-MARITIME)

Ajout 04/2013 - Liens Internet vérifiés et actualisés 05/2018
Piscine découverte
Visites : Site pratiqué en 08/2017, 08/2016, 07/2014 et 08/2013 par des plongeurs du "Cercle Paul Bert plongeon de Rennes"
Recensement Ministère des sports : http://www.res.sports.gouv.fr/Fiche_EquipementImprimable.aspx?id=203592
Contractualisation des accès aux plongeoirs : pour l'été 2018, (1) - sur le site Internet de la Communauté d'agglo : par un flyer téléchargeable de la saison estivale avec indication des jours d'ouverture des plongeoirs (sans les heures) et avec indication des hauteurs autorisées + (2) - à l'entrée de la piscine : sur une affiche avec jours et horaires d'ouverture des plongeoirs.
Remarques : ** Recensement incertain du Ministère : plongeoir de 3m inexistant indiqué existant (ayant existé par le passé mais neutralisé) (signalé le 18/05/2018) **
Localisation : Piscine intercommunale André Couraud, 15 rue du stade, 17700 Surgères
Installations : 1m (TDMAX-B + BDUR) - 5m - Fosse décrochée en L - Profondeur 4m - Extérieur

http://aunis-sud.fr/jeunesse-et-culture/sport/les-piscines-intercommunales/

https://www.ville-surgeres.fr/wp-content/uploads/FLYER-PISCINES-2017.pdf

https://www.flickr.com/photos/126519902@N05/sets/72157646077334214

https://www.google.com/maps?cid=1091512192879067512

https://www.nageurs.com/fiches/piscine-surgeres.html

https://www.youtube.com/watch?v=9Io5JqBXhHo

UZERCHE (19 - CORRÈZE)

Ajout 04/2013 - Liens Internet vérifiés et actualisés 05/2018
Piscine découverte
Localisation : Piscine municipale d'été Puy Grolier, La Peyre, 19140 Uzerche
Installations : 1m - 3m - Sur bassin 25m - Extérieur

http://www.uzerche.fr/index.php?id=7172049489572829069

http://www.tourisme-limousin.net/photos/155/PISCINE_MUNICIPALE_ETE_UZERCHE_1.jpg

https://www.nageurs.com/fiches/piscine-uzerche.html

https://www.flickr.com/photos/animationjeunesse/7598012462/

AJACCIO (20-2A - CORSE-DU-SUD)

Ajout 05/2013 - Liens Internet vérifiés et actualisés 05/2018
Piscine couverte
Recensement Ministère des sports : http://www.res.sports.gouv.fr/Fiche_Equipement.aspx?id=129078
Localisation : Complexe sportif Pascal Rossini, Bd Pascal Rossini, 20000 Ajaccio
Installations : 3m - Sur bassin 25m - Intérieur

http://www.cslg-corse.com/uploaded/Sections/natation/pascal-rossini-01.jpg

http://www.naiadesimperiales.com/photo/gal/pic/gal-2199773.jpg

http://www.alta-frequenza.corsica/var/alta/storage/images/l_info/l_actu/ajaccio_fermeture_temporaire_de_la_piscine_pascal_rossini_87492/569196-1-fre-FR/ajaccio_fermeture_temporaire_de_la_piscine_pascal_rossini_full_actu.jpg

CHENOVE (21 - COTE-D'OR)

Ajout 05/2013 - Liens Internet vérifiés et actualisés 05/2018
Piscine couverte
Recensement Ministère des sports : http://www.res.sports.gouv.fr/Fiche_EquipementImprimable.aspx?id=97559
Remarques : ** Sur séquence vidéo *YouTube v=Y8HmgFgiOUU* : plongeoirs visibles à partir de 0'28" et à 5'32" **
Localisation : Centre nautique municipal, 30 bis rue Ernest Renan, 21300 Chenôve
Installations : 1m (TDMAX-B + BDUR) - 3m - Sur bassin 25m - Intérieur

http://www.ville-chenove.fr/fr/sports-loisirs/centre-nautique

http://www.sb.tm.fr/site/IMG/photo/CM1Piscine%20%281%29.jpg

https://i.pinimg.com/736x/33/9c/76/339c768fa0ab80bb71828529043137a5--centre-mars.jpg

https://www.youtube.com/watch?v=Y8HmgFgiOUU

PONT-ET-MASSENE (SEMUR-EN-AUXOIS) (21 - COTE-D'OR)

Ajout 03/2016 - Liens Internet vérifiés et actualisés 05/2018
Site naturel aménagé avec structure de plongeoirs installée sur le lac de Pont
Remarques : ** Utilisation des installations uniquement si cote d'eau du barrage >= 20m **
** Camping municipal "Le Lac de Pont" attenant aux installations de plongeon **
Localisation : Plage municipale du Lac de Pont, Camping de Pont-et-Massène, 21140 Pont-et-Massène
Installations : 3m (PLAT) - 5m - Lac - Extérieur

http://france3-regions.francetvinfo.fr/bourgogne-franche-comte/cote-d-or/cote-baigneurs-peuvent-nouveau-profiter-du-lac-pont-massene-1295303.html

http://www.bienpublic.com/edition-haute-cote-d-or/2017/05/19/la-plage-du-lac-a-ete-nettoyee-avant-l-arrivee-du-sable

http://www.toocamp.com/france/camping-du-lac-de-pont-c25217.html

https://www.youtube.com/watch?v=aQGFyi2nkno

https://www.youtube.com/watch?v=yfEFWVqTgSg

PERIGUEUX (24 - DORDOGNE)

Ajout 04/2013 - Liens Internet vérifiés et actualisés 05/2018
Piscine couverte
Recensement Ministère des sports : http://www.res.sports.gouv.fr/Fiche_EquipementImprimable.aspx?id=251151
Remarques : ** Sur séquence vidéo *Dailymotion* : plongeoirs visibles à partir de 2'03" et à 2'14" **
Localisation : Piscine municipale Bertran de Born, 3 Boulevard Lakanal, 24000 Périgueux
Installations : 2 x 1m - 3m - Sur bassin 25m - Profondeur 3m80 - Intérieur

https://www.grandperigueux.fr/Services-aux-habitants/Les-piscines/La-Piscine-Bertran-de-Born

http://beintech.eu/WordPress3/wp-content/gallery/sport/Bassin-inox-Piscine-P%C3%A9rigueux.JPG

http://www.dailymotion.com/video/x1dre8n_visite-de-la-nouvelle-piscine-bertran-de-born-de-perigueux-en-accelere_sport

RIBERAC (24 - DORDOGNE)

Ajout 04/2013 - Liens Internet vérifiés et actualisés 05/2018
Piscine découverte
Visites : Site pratiqué en 07/2017, 2016, 07/2014 et 08/2013 par des plongeurs
du "Cercle Paul Bert plongeon de Rennes"
Architecte : Robert Lafaye
Recensement Ministère des sports : http://www.res.sports.gouv.fr/Fiche_EquipementImprimable.aspx?id=234258
Remarques : ** Sur le plongeoir de 5m : barrières fixes en chicane, avec contrainte pour course d'appel
+ prolongement des barrières latérales au bout de la plate-forme, sans contrainte pour passage des bras **
Localisation : Piscine intercommunale, Avenue de Royan, 24600 Ribérac
Installations : 3m (PTRI) - 5m - Fosse séparée - Profondeur 3m90 - Extérieur

http://www.cc-paysriberacois.fr/piscine-de-riberac/

https://www.flickr.com/photos/126519902@N05/sets/72157645665765129

https://www.google.com/maps?cid=6049981489782450230

https://www.nageurs.com/fiches/piscine-riberac.html

BESANÇON (Piscine Mallarmé) (25 - DOUBS)

Ajout 09/2012 - Liens Internet vérifiés et actualisés 05/2018
Piscine couverte
Recensement Ministère des sports : http://www.res.sports.gouv.fr/Fiche_EquipementImprimable.aspx?id=217838
Localisation : Piscine Mallarmé, 13 rue Stéphane Mallarmé, 25000 Besançon
Installations : 1m (TDMAX-B + BDUR) - 3m - 5m - Sur bassin 50m - Intérieur

http://www.besancon.fr/index.php?p=812&art_id=2379

http://www.anbesancon.org/imagesUp/news/412.jpg

http://www.besancon.fr/gallery_images/site_1/257/535/759/51085/pmallarme.jpg

BESANCON (Piscine du Camping de CHALEZEULE) (25 - DOUBS)

Ajout 08/2012 - Liens Internet vérifiés et actualisés 05/2018
Piscine découverte
Visites : Site pratiqué 07/2016 par un Officiel national de plongeon FFN
Recensement Ministère des sports : http://www.res.sports.gouv.fr/Fiche_EquipementImprimable.aspx?id=218560
Remarques : ** Réfection de l'établissement sur la période 2017 - 2018 avec réouverture prévue en 2019 **
** En 2016, accès le matin et l'après-midi aux plongeoirs avec gestion 1m + 3m en alternance avec 5m **
** Sur le plongeoir de 5m : prolongement des barrières latérales au bout de la plate-forme, avec contrainte pour passage des bras **
** Camping municipal "La Plage" de Besançon Chalezeule attenant à la piscine **
** Accès gratuit à la piscine pour la clientèle du camping municipal **
Localisation : Piscine de Chalezeule, 12 route de Belfort, 25220 Chalezeule
Installations : 1m (PTRI) - 3m (PTRI) - 5m - Fosse décrochée en L - Extérieur

http://www.besancon.fr/index.php?p=812&art_id=2380

http://www.franche-comte.org/offre/fiche/piscine-plein-air-de-chalezeule/312000872

http://www.ethis-ingenierie.fr/?p=645

https://www.campingdebesancon.com/piscine-de-chalezeule/

https://www.flickr.com/photos/126519902@N05/albums/72157646025308486

https://www.google.com/maps?cid=5708697525526911038

https://www.nageurs.com/fiches/piscine-chalezeule.html

https://www.youtube.com/watch?v=slaYdSIDqqo

https://www.youtube.com/watch?v=5jVPkfMCPsk

PONT-DE-ROIDE-VERMONDANS (25 - DOUBS)

Ajout 04/2014 - Liens Internet vérifiés et actualisés 05/2018
Plage municipale aménagée
Localisation : Plage de Pont-de-Roide, 12 rue du 12 septembre, 25150 Pont-de-Roide-Vermondans
Installations : 1m - 3m - 8m - Rivière avec plongeoirs aménagés - Extérieur

http://i.ytimg.com/vi/9URqa3pcCQU/hqdefault.jpg

http://www.estrepublicain.fr/edition-belfort-hericourt-montbeliard/2016/07/30/concours-de-plongeons-deuxieme-etape

https://www.youtube.com/watch?v=JP9jCE_hM24

https://www.youtube.com/watch?v=cDzgDjCdKiw

BERNAY (27 - EURE)

Ajout 08/2012 - Liens Internet vérifiés et actualisés 05/2018
Piscine découverte
Recensement Ministère des sports : http://www.res.sports.gouv.fr/Fiche_EquipementImprimable.aspx?id=40918
Localisation : Centre nautique André Perrée, 9 rue du stade, 27300 Bernay
Installations : 1m - 5m - Sur bassin 25m - Extérieur

http://www.bernaytourisme.fr/le-centre-nautique-intercommunal-page-16.html

http://www.cc-bernay.com/medias/Image/bandeau-piscine.JPG

http://www.guide-piscine.fr/medias/image/piscine-andre-perree-a-bernay-1-2912-1200-630.jpg

https://www.youtube.com/watch?v=CNXR6NKVZl4

TOULOUSE (Piscine Léo Lagrange) (31 - HAUTE-GARONNE)

Ajout 08/2012 - Liens Internet vérifiés et actualisés 05/2018
Piscine couverte
Visites : Site pratiqué régulièrement depuis 2016 par un professionnel local MNS, encadrant de plongeon
Recensement Ministère des sports : http://www.res.sports.gouv.fr/Fiche_EquipementImprimable.aspx?id=81867
Remarques : ** Depuis 2016, montage en cours d'une activité de plongeon **
Localisation : Piscine Léo Lagrange, 72 rue Pierre-Paul Riquet, 31000 Toulouse
Installations : 1m (TDMAX-B + BDUR) - 3m (TDMAX-B + BDUR) - Sur bassin 50m - Intérieur

http://www.toulouse.fr/web/sports/piscines/leo-lagrange

https://www.flickr.com/photos/126519902@N05/albums/72157662775964907

https://www.google.com/maps?cid=9165686769949067742

https://www.nageurs.com/

FLEURANCE (32 - GERS)

Ajout 12/2016 - Liens Internet vérifiés et actualisés 05/2018
Piscine découverte
Recensement Ministère des sports : http://www.res.sports.gouv.fr/Fiche_EquipementImprimable.aspx?id=83225
Localisation : Piscine municipale, rue de la 1ère Armée Française, 32500 Fleurance
Installations : 1m - 3m - Sur bassin 25m - Extérieur

http://www.villefleurance.fr/sport

http://www.gascogne-lomagne.com/piscine-municipale-de-fleurance/

http://www.ladepeche.fr/article/2016/07/19/2386979-piscine-un-bassin-aqualudique-pour-petits-et-grands.html

http://www.gascogne-lomagne.com/wp-content/uploads/2016/12/maxresdefault-1.jpg

https://www.youtube.com/watch?v=ev2AYQ8Ztrk

BORDEAUX (Piscine Galin) (33 - GIRONDE)

Ajout 08/2012 - Liens Internet vérifiés et actualisés 05/2018
Piscine couverte et découverte
Recensement Ministère des sports : http://www.res.sports.gouv.fr/Fiche_EquipementImprimable.aspx?id=283703
Remarques : ** Réfection de l'établissement avec réouverture prévue en 2021 **
** Port du bonnet de bain signalé obligatoire **
Localisation : Piscine Galin, 3 rue Galin, 33000 Bordeaux
Installations : 1m (TDMAX-B + BDUR) - 3m (TDMAX-B + BDUR) - 5m - Sur bassin 50m - Intérieur/Extérieur

https://www.20minutes.fr/bordeaux/2256215-20180416-bordeaux-piscine-galin-rehabilitee-rouvrira-2021

http://www.bordeaux.fr/images/ebx/fr/groupePiecesJointes/45869/2/pieceJointeSpec/143530/file/Piscine_Galin.pdf

https://www.sudouest.fr/2017/09/29/piscine-galin-l-atelier-ferret-dans-le-grand-bain-3818047-2780.php

http://www.sudouest.fr/2011/06/14/le-dernier-des-mohicans-425516-2780.php

http://www.natationpourtous.com/espace-pro/annuaire/images-annuaire2-big/179-1.jpg

https://www.youtube.com/watch?v=UCCKyKmZa2k

BORDEAUX (Piscine Judaïque – Jean Boiteux) (33 - GIRONDE)

Ajout 05/2013 - Liens Internet vérifiés et actualisés 05/2018
Piscine couverte
Visites : Site pratiqué régulièrement par les plongeurs du "Bordeaux Étudiants Club / Section plongeon"
Architecte : Louis Madeline, 1931-1935
Recensement Ministère des sports : http://www.res.sports.gouv.fr/Fiche_EquipementImprimable.aspx?id=283708
** Club de plongeon "Bordeaux Étudiants Club" **
Localisation : Piscine Judaïque Jean Boiteux, 164 rue Judaïque, 33000 Bordeaux
Installations : 1m (TDMAX-B + BDUR) - 3m (TDMAX-B + BDUR) - 5m - Sur bassin 25m - Intérieur

http://www.bordeaux.fr/o213/piscine-judaique---jean-boiteux

https://www.flickr.com/photos/126519902@N05/albums/72157672605345321

https://www.google.com/maps?cid=18324557123951789804

https://www.nageurs.com/piscine-judaique

https://www.youtube.com/watch?v=AdRHFs1zZAw

BORDEAUX (MÉRIGNAC) (33 - GIRONDE)

Ajout 08/2012 - Liens Internet vérifiés et actualisés 05/2018
Piscine découverte
Recensement Ministère des sports : http://www.res.sports.gouv.fr/Fiche_EquipementImprimable.aspx?id=237501
Remarques : ** Recensement incertain du Ministère : aucun plongeoir indiqué **
** Vérifier l'accessibilité aux installations **
Localisation : Stade nautique Jean Badet, 68 Avenue du Truc, 33700 Mérignac
Installations : 1m - 3m - 5m - Fosse séparée - Extérieur

http://fr.wikipedia.org/wiki/Fichier:Piscine_municipale_M%C3%A9rignac_33.JPG

http://www.merignac.com/equipement/stade-nautique-jean-badet

http://images.sudouest.fr/images/2014/07/12/1613332_6060454_800x400.jpg?v=1

https://ducoteduteich2.files.wordpress.com/2009/10/blog-dsc_2603-ombre-plongeoir-dome-merignac.jpg?w=869

http://merignac.blogs.sudouest.fr/media/01/01/325406303.JPG

https://www.youtube.com/watch?v=QQX4HTeq3Wk

LA REOLE (33 - GIRONDE)

Ajout 05/2013 - Liens Internet vérifiés et actualisés 05/2018
Piscine découverte
Visites : Site pratiqué en 2016 et années antérieures par des plongeurs
du "Bordeaux Étudiants Club / Section plongeon"
Recensement Ministère des sports : http://www.res.sports.gouv.fr/Fiche_EquipementImprimable.aspx?id=237950
Remarques : ** Recensement incertain du Ministère : plongeoirs de 1m inexistant indiqué existant (ayant existé par le passé et démonté) **
Localisation : Piscine municipale, 29 avenue de la Croix d'Hors, 33190 La Réole
Installations : 3m (PLAT) - 5m - Sur bassin 25m - Extérieur

http://www.lareole.fr/contenu.php?rub_id=3&choice_parent=83&choice_id=83&art_id=32

https://www.flickr.com/photos/126519902@N05/albums/72157672522324786

https://plus.google.com/108310240551049064600

https://www.nageurs.com/piscine-de-la-reole/

TALENCE (33 - GIRONDE)

Ajout 08/2012 - Liens Internet vérifiés et actualisés 05/2018
Piscine découverte
Recensement Ministère des sports : http://www.res.sports.gouv.fr/Fiche_EquipementImprimable.aspx?id=238791
Remarques : ** Recensement incertain du Ministère : plongeoir de 5m omis **
** Attention : faible profondeur de la fosse 3m15 par rapport à une cote minimale de 3m70 préconisée pour une plate-forme de hauteur 5m **
Remarques : ** Sur séquence vidéo *YouTube v=3IcMzu5yvQE* : plongeoirs visibles à partir de 21'30" **
Localisation : Stade nautique Henri Deschamps, Avenue de Thouars, 33400 Talence
Installations : 1m - 3m - 5m - Fosse séparée - Extérieur

http://www.talence.fr/stade-nautique-henri-deschamps.html

https://www.cntalence.fr/club/l-infrastructure

http://images.sudouest.fr/images/2013/05/30/1069005_1481151_800x400.jpg

http://images.sudouest.fr/2017/02/10/589d26d466a4bd4c0d55455b/widescreen/1000x500/la-piscine-de-talence-thouars.jpg

https://www.youtube.com/watch?v=3IcMzu5yvQE

VILLENAVE-D'ORNON (33 - GIRONDE)

Ajout 08/2012 - Liens Internet vérifiés et actualisés 05/2018
Piscine couverte
Recensement Ministère des sports : http://www.res.sports.gouv.fr/Fiche_EquipementImprimable.aspx?id=239009
Remarques : ** Echelles neutralisées suite à malfaçons, pour les accès au tremplin 3m et à la plate-forme 5m **
Localisation : Piscine olympique, Route Léognan, 33140 Villenave-d'Ornon
Installations : 1m (MAX + BDUR) - 3m (TDMAX-B + BDUR) - 5m - Sur bassin 50m - Intérieur

http://biffbipbip33.skyrock.com/photo.html?id_article=533045810&id_article_media=-1

https://www.legifrance.gouv.fr/affichJuriAdmin.do?idTexte=CETATEXT000026129816

https://www.loisirs-reductions.fr/medias/partenaire/0_20170822_piscine_villenave_ornon.jpg

http://www.cfpms.fr/wp-content/uploads/2016/04/piscine-bordeaux.jpg

https://www.youtube.com/watch?v=qY9EHaYd7Is

RENNES (Piscine de Bréquigny) (35 - ILLE-ET-VILAINE)

Ajout 08/2012 - Liens Internet vérifiés et actualisés 05/2018
Piscine couverte et découverte
Visites : Site pratiqué régulièrement par les plongeurs du "Cercle Paul Bert plongeon de Rennes"
Architecte : Jean Lemercier, années 1970
Recensement Ministère des sports : http://www.res.sports.gouv.fr/Fiche_EquipementImprimable.aspx?id=252810
Remarques : ** Recensement incertain du Ministère : plongeoirs de 1m à 8m omis (signalé le 18/05/2018) **
** Club de plongeon "Cercle Paul Bert de Rennes" **
** Organisation Championnats de France de plongeon des jeunes et élite été 2015 **
** Organisation Championnats de France des jeunes et élite hiver 2012 **
** Horaires d'accès 2018 aux plongeoirs le w.e. très limités avec gestion par rotation des hauteurs **
** Depuis 08/2017, plates-formes réservées au CPB plongeon et fermées au public hors vacances**
Localisation : Piscine de Bréquigny, 12 Boulevard Albert 1er, 35200 Rennes
Installations : 2 x 1m (TDMAX-B + BDUR) - double 3m (TDMAX-B + BDUR) - 3m - 5m - 8m - 10m -
Sur bassin 50m - Profondeur 4m70 - Intérieur

http://metropole.rennes.fr/pratique/infos-demarches/culture-sport-loisirs/piscines-de-la-metropole-les-horaires/

http://www.cpbplongeon.fr

https://www.flickr.com/photos/126519902@N05/albums/72157646099847084

https://www.google.com/maps?cid=6613819128498223479

https://www.nageurs.com/piscine-brequigny

https://www.youtube.com/watch?v=cIGi3I3BzXY

https://www.youtube.com/watch?v=bZv0J37Xla8

SAINT-MALO (Plage de Bon Secours) (35 - ILLE-ET-VILAINE)

Ajout 08/2012 - Liens Internet vérifiés et actualisés 05/2018
Bassin de retenue d'eau de mer renouvelée par la marée et périmètre aménagé avec installations de plongeon
Visites : Site pratiqué en 2016 et années antérieures par des plongeurs
du "Cercle Paul Bert plongeon de Rennes"
Recensement Ministère des sports : http://www.res.sports.gouv.fr/Fiche_EquipementImprimable.aspx?id=223194
Localisation : Plage de Bon Secours, 35400 Saint-Malo
Installations : 3m (PLAT) - 5m - Sur bassin - Extérieur

https://www.flickr.com/photos/126519902@N05/albums/72157659184808171

https://www.google.com/maps?cid=15813614329740994493

http://www.saint-malo-rama.com/2012/06/23/l-histoire-de-la-piscine-de-bon-secours.html

http://www.saint-malo-rama.com/2013/05/30/show-aquatique-a-bon-secours.html

https://www.youtube.com/watch?v=UMQ3fTC8UBk

https://www.youtube.com/watch?v=yu2txGhbyfk

EYBENS (38 - ISERE)

Ajout 08/2012 - Liens Internet vérifiés et actualisés 05/2018
Piscine découverte
Visites : Site pratiqué en 07/2016 par un Officiel national de plongeon FFN
Recensement Ministère des sports : http://www.res.sports.gouv.fr/Fiche_EquipementImprimable.aspx?id=50026
Remarques : ** Horaires d'accès 2016 l'après-midi aux plongeoirs avec gestion par rotation des hauteurs **
** Plate-forme de 10m fermée depuis 1997 pour profondeur non conforme (cf. lien *fr.calameo*, page 9) **
Localisation : Piscine municipale, 5 rue du Château, 38320 Eybens
Installations : 1m (PTRI + MREG) - 3m (PTRI + MREG) - 5m - 7m50 - ~~10m~~ - Sur bassin 50m (disposition latérale) - Profondeur 4m25 - Extérieur

http://www.eybens.fr/127-piscine.htm

https://www.flickr.com/photos/126519902@N05/albums/72157671939789956

https://www.google.com/maps?cid=17770419891489800145

https://www.nageurs.com/piscine-eybens

http://fr.calameo.com/read/00166610706b15e9f84ea

https://www.youtube.com/watch?v=CBZEJD1LjIU

GRENOBLE (Piscine Jean Bron) (38 - ISERE)

Ajout 08/2012 - Liens Internet vérifiés et actualisés 05/2018
Piscine découverte
Recensement Ministère des sports : http://www.res.sports.gouv.fr/Fiche_EquipementImprimable.aspx?id=125710
Localisation : Piscine Jean-Bron, 7 rue Lazare Carnot, 38000 Grenoble
Installations : 3m - 5m - Fosse séparée - Extérieur

http://www.grenoble.fr/lieu/575/137-piscine-jean-bron.htm

http://www.nageurs.com/fiches/piscine-jean_bron.html

https://debonne.files.wordpress.com/2012/06/photo-archives-christophe-agostinis.jpg

https://www.youtube.com/watch?v=hJSnEb9cV-s

https://www.youtube.com/watch?v=rAjxp2BN4kc

LA TOUR-DU-PIN (38 - ISERE)

Ajout 10/2013 - Liens Internet vérifiés et actualisés 05/2018
Piscine découverte
Recensement Ministère des sports : http://www.res.sports.gouv.fr/Fiche_EquipementImprimable.aspx?id=188756
Localisation : Centre nautique "Les Vallons de la Tour", Avenue du Général De Gaulle, 38110 La Tour-du-Pin
Installations : 3m - 5m - Sur bassin 25m (disposition latérale) - Extérieur

http://www.valsdudauphine.fr/centre-nautique-toutes-infos-utiles-rentree-aquasportive/

http://www.natationpourtous.com/espace-pro/annuaire/fiche-piscines.php?pisc=538

https://www.flickr.com/photos/120232654@N07/sets/72157645081095640/

http://www.ledauphine.com/isere-nord/2010/06/22/la-tour-du-pin-veut-passer-le-relais-aux-vallons-de-la-tour

http://www.horaires-piscines.fr/rhone-alpes/isere/piscine-la-tour-du-pin

CLAIRVAUX-LES-LACS (39 - JURA)

Ajout 08/2012 - Liens Internet vérifiés et actualisés 05/2018
Plage aménagée avec structure de plongeoirs installée sur le "Grand Lac"
Visites : Site visité en 07/2016 par un Officiel national de plongeon FFN
Architecte : M. Blondeau, Pontarlier
Remarques : ** Installations de plongeon entretenue mais non surveillées en journée **
** Camping "Le Grand Lac" à proximité des installations de plongeon **
Localisation : "Le Grand Lac", 39130 Clairvaux-les-Lacs
Installations : 3m (PLAT) - 5m - 7m50 - Lac - Extérieur

https://www.flickr.com/photos/126519902@N05/albums/72157671050877870

https://www.google.com/maps?q=Grand+Lac+de+Clairvaux&ftid=0x478ce70a64cab081:0x38cb97c2f29c6890

https://www.yelp.fr/biz/plage-du-grand-lac-clairvaux-les-lacs

http://www.leprogres.fr/societe/2017/06/21/clairvaux-les-lacs-la-seule-plage-labellisee-pavillon-bleu-de-franche-comte

https://www.youtube.com/watch?v=IVrU8ZrwjZU

https://www.youtube.com/watch?v=21kwqg8ubj0

https://www.youtube.com/watch?v=gpTfjAxYXE4

LONS-LE-SAUNIER (Centre nautique "Aqua'ReL") (39 - JURA)

Ajout 08/2012 - Liens Internet vérifiés et actualisés 05/2018
Piscine couverte
Visites : Site pratiqué régulièrement par les plongeurs de l'"Espérance Lédonienne / Section Natation"
Recensement Ministère des sports : http://www.res.sports.gouv.fr/Fiche_EquipementImprimable.aspx?id=250276
Contractualisation des accès aux plongeoirs : sur le site Internet de la Ville de Lons-Le-Saunier avec indication des jours et heures d'ouverture des plongeoirs ainsi que des hauteurs autorisées.
Remarques : ** Connaissance du site en 2016 par le Directeur du plongeon français **
** Depuis 2016, montage en cours d'un club de plongeon Loisirs **
Localisation : Centre nautique Aqua'ReL, 755 Boulevard de l'Europe, 39000 Lons-le-Saunier
Installations : 1m (TDMAX-B + BDUR) - 3m (TDMAX-B + BDUR) - 5m - Sur bassin 25m - Intérieur

http://www.lonslesaunier.fr/aquarel/

https://www.flickr.com/photos/126519902@N05/albums/72157659725543315

https://www.google.com/maps?cid=17477924584915330388

https://www.nageurs.com/piscine-aqua-rel

https://www.youtube.com/watch?v=CrweFn5cCFY

https://www.youtube.com/watch?v=V07rp70VzOI

VILLARD-SAINT-SAUVEUR (SAINT-CLAUDE) (39 - JURA)

Ajout 08/2012 - Liens Internet vérifiés et actualisés 05/2018
Piscine découverte
Visites : Site visité en 07/2016 par un Officiel national de plongeon FFN
Recensement Ministère des sports : http://www.res.sports.gouv.fr/Fiche_EquipementImprimable.aspx?id=131602
Remarques : ** Planche de 3m démontée et plate-forme de 5m condamnée pour raison d'échelles inadaptées **
** Sur le plongeoir de 5m : barrières fixes en chicane, avec contrainte pour course d'appel **
** Camping municipal attenant à la piscine **
** Accès gratuit à la piscine pour la clientèle du camping municipal **
Localisation : Centre nautique du Martinet, Route du lotissement, 39200 Villard-Saint-Sauveur
Installations : 1m (PGEN) - 3m - 5m - Fosse décrochée en L - Extérieur

http://www.guide-piscine.fr/jura/centre-nautique-du-martinet-a-villard-st-sauveur-st-claude-1512_P

http://www.franche-comte.org/offre/fiche/piscine-decouverte-a-st-claude/353000055

http://cdn.sit.franche-comte.org/1bae6ced4c40b157e3a775c0ea736ef0.jpg

https://www.youtube.com/watch?v=0gHDArnzG2o

https://www.youtube.com/watch?v=ZfSoYQi5dqc

AIRE-SUR-L'ADOUR (40 - LANDES)

Ajout 05/2013 - Liens Internet vérifiés et actualisés 05/2018
Piscine découverte
Recensement Ministère des sports : http://www.res.sports.gouv.fr/Fiche_EquipementImprimable.aspx?id=239098
Localisation : Piscine municipale, rue Henri Labeyrie, 40800 Aire-sur-l'Adour
Installations : 1m - 3m - Sur bassin 25m (disposition latérale) - Extérieur

http://www.aire-sur-adour.fr/culture-sport-et-loisirs/le-sport-et-les-loisirs/la-piscine-municipale

http://www.guide-piscine.fr/medias/image/piscine-a-aire-sur-l-adour-13417-600-600.jpg

http://aquitaine.media.tourinsoft.eu/upload/Piscine-Aire.jpg

http://cdt40.media.tourinsoft.eu/upload/Piscine-Aire.jpg?width=800&height=600&crop=1

FEURS-EN-FOREZ (42 - LOIRE)

Ajout 08/2012 - Liens Internet vérifiés et actualisés 05/2018
Piscine découverte
Recensement Ministère des sports : http://www.res.sports.gouv.fr/Fiche_EquipementImprimable.aspx?id=96275
Remarques : ** Sur séquence vidéo *YouTube v=kN5qxmTXymg* : plongeoirs visibles à partir de 0'35'' et à 2'05'' **
** Camping municipal "Le Domaine du Palais" à proximité de la piscine **
Localisation : Piscine intercommunale Forez Aquatic, allée du parc, 42110 Feurs
Installations : 1m - 3m - 5m - Sur bassin 50m - Extérieur

https://www.forez-est.fr/loisirs-forez-est/piscines/piscine-de-feurs

http://www.feurs.org/sport/piscine-intercommunale-qforez-aquaticq.html

http://s-www.leprogres.fr/images/FB105D66-4A75-4F69-874E-C8616E1BF5B0/LPR_v1_02/photo-dominique-bonnefond-1450251431.jpg

http://m.jourdan974.free.fr/photos072001/feurs122.jpg

https://www.youtube.com/watch?v=Hk3X_Fv89b8

https://www.youtube.com/watch?v=kN5qxmTXymg

FIRMINY (42 - LOIRE)

Ajout 08/2012 - Liens Internet vérifiés et actualisés 05/2018
Piscine couverte
Architecte : André Wogenscky sur un plan de Le Corbusier, classement patrimoine mondial Unesco
Recensement Ministère des sports : http://www.res.sports.gouv.fr/Fiche_EquipementImprimable.aspx?id=331961
Remarques : ** Port du bonnet de bain signalé obligatoire **
Localisation : Piscine municipale André Wogenscky, 1 rue des Carrières, 42700 Firminy
Installations : 1m - 3m - 5m - Sur bassin 25m - Intérieur

http://www.ville-firminy.fr/index.php/La-piscine?idpage=72

http://tellmewhere.us/media/f/CEFB9F89-7D47-4FAE-9D50-F68451EDCCF0.jpeg

https://c1.staticflickr.com/1/114/310342506_50e007b337_z.jpg?zz=1

http://4.bp.blogspot.com/-y1Cr6h2_-M4/VVdLaJL3AGI/AAAAAAAAO4M/xU64c0SLgpY/s640/DSC_1865.JPG

https://lh3.googleusercontent.com/6PPCDKUPulanR7sMH8Yp8-LsXsaYlfwCwv1nGeZ0S426VphARU6tFs9ZTMZdsHSuUQSs0m3S8pelfA=w1600-h900-no

http://www.calameo.com/read/0020497774b21e4df103d

SAINT-ETIENNE (Piscine Raymond Sommet) (42 - LOIRE)

Ajout 08/2012 - Liens Internet vérifiés et actualisés 05/2018
Piscine découverte
Recensement Ministère des sports : http://www.res.sports.gouv.fr/Fiche_EquipementImprimable.aspx?id=213114
Remarques : ** Port du bonnet de bain signalé obligatoire **
Localisation : Piscine Raymond Sommet, Site Plaine Achille, 35 Boulevard Jules Janin, 42000 Saint-Etienne
Installations : 1m - 3m - 5m - Fosse séparée - Intérieur

https://www.saint-etienne.fr/sports/piscines/piscine-raymond-sommet

http://piscinemunicipale.net/piscine-municipale/saint-etienne-27.html

https://lh4.googleusercontent.com/-cjGJpWJ6BFo/VtatsaQUQFI/AAAAAAAAPzs/rXAn_jNGJow/w800-h600-p-k-no/

https://s3-eu-west-1.amazonaws.com/cruiser-production/2014/09/7f74648e-48ce-11e4-aea2-005056a87fa4/860_piscine1.jpg

https://www.youtube.com/watch?v=DCBf5Pja-8s

RETOURNAC (43 - HAUTE-LOIRE)

Ajout 05/2013 - Liens Internet vérifiés et actualisés 05/2018
Piscine découverte
Recensement Ministère des sports : http://www.res.sports.gouv.fr/Fiche_EquipementImprimable.aspx?id=5035
Remarques : ** Recensement incertain du Ministère : plongeoir de 1m omis **
Localisation : Piscine municipale, Chemin du Camping, 43130 Retournac
Installations : 1m - 3m - Sur bassin 25m - Extérieur

http://www.ville-retournac.fr/piscine-municipale/

http://www.leprogres.fr/haute-loire/2011/08/17/l-impression-de-se-baigner-dans-la-loire

http://cdn-s-www.leprogres.fr/images/84670446-5772-4E26-9B1D-4A68D8EAB642/LPR_v1_02/photo-gaetan-barralon-1479278308.jpg

http://cdn-s-www.leprogres.fr/images/A6BA5FE7-8013-41C5-94A6-FC317E74BFE0/LPR_v1_02/photo-amelie-duchampt-1508837394.jpg

https://www.youtube.com/watch?v=okBBAqmnXmI

https://www.youtube.com/watch?v=a1Dpz8gMKkI

https://www.youtube.com/watch?v=LNSDb73pkLY

ANCENIS (Piscine de la Charbonnière) (44 - LOIRE-ATLANTIQUE)

Ajout 05/2017 - Liens Internet vérifiés et actualisés 05/2018
Piscine découverte
Visites : Connaissance du site en 2016 (annuelle) par une Cadre d'Etat spécialisée du plongeon français
Recensement Ministère des sports : http://www.res.sports.gouv.fr/Fiche_EquipementImprimable.aspx?id=70611
Remarques : ** Recensement incertain du Ministère : plongeoir de 5m inexistant indiqué existant (signalé le 18/05/2018) **
Localisation : Piscine de la Charbonnière, 228 Boulevard Joubert, 44150 Ancenis
Installations : 1m (PGEN) - 3m (PGEN) - Sur bassin 25m - Extérieur

https://www.ancenis.fr/-Piscines-et-espaces-aquatiques-.html#onglets_content_0

http://www.ancenis-mauges.fr/Ancenis-Nous-avons-teste-pour-vous-la-piscine-de-plein-air_a1242.html

https://www.google.com/maps?cid=7156013750926194603

http://www.ouest-france.fr/pays-de-la-loire/ancenis-44150/3-se-rafraichit-la-piscine-en-plein-air-ancenis-4418990

https://www.youtube.com/watch?v=xNrS4YKksWo

CHATEAUBRIANT (Espace nautique "Aqua Choisel") (44 - LOIRE-ATLANTIQUE)

Ajout 06/2013 - Liens Internet vérifiés et actualisés 05/2018
Piscine couverte et découverte
Visites : Site pratiqué en 08/2016 par des plongeurs du "Cercle Paul Bert plongeon de Rennes"
Architecte : Cabinet Octant
Recensement Ministère des sports : http://www.res.sports.gouv.fr/Fiche_EquipementImprimable.aspx?id=361034
Remarques : ** Sur les plongeoirs de 1m, 3m et 5m : prolongement des barrières latérales au bout des plates-formes, avec contrainte pour passage des bras + barrières d'étroitisation au bout des plates-formes, avec contrainte pour passage des bras **
** Règlement interne de restrictions de plongeons inadapté à une utilisation normale de plongeoirs (2016) **
Localisation : Espace aquatique "Aqua Choisel", rue de la Galissonnière, 44110 Châteaubriant
Installations : 1m (PLAT) - 3m (PLAT) - 5m - Fosse séparée - Extérieur

http://aquachoisel.fr/

https://www.paysdechateaubriant.fr/Les-mauvais-chiffres-de-frequentation-d-Aquachoisel_a10130.html

https://www.flickr.com/photos/126519902@N05/albums/72157672999219606

https://www.google.com/maps?cid=2823100353953097485

https://www.nageurs.com/fiches/piscine-aqua-choisel.html

https://www.youtube.com/watch?v=eFo4bUSGWG4

NANTES (Piscine Léo Lagrange) (44 - LOIRE-ATLANTIQUE)

Ajout 08/2012 - Liens Internet vérifiés et actualisés 05/2018
Piscine couverte
Visites : Site pratiqué en 2018 et années antérieures par des plongeurs
du "Cercle Paul Bert plongeon de Rennes"
Architectes : Liberge - Ferré - Barranger - Quilici
Recensement Ministère des sports : http://www.res.sports.gouv.fr/Fiche_EquipementImprimable.aspx?id=68172
Contractualisation des accès aux plongeoirs : pour la saison 2017-2018, (1) - sur le site Internet de la Ville de Nantes avec indication des jours et heures d'ouverture des plongeoirs ainsi que des hauteurs autorisées
+ (2) - à l'entrée de la piscine avec indication des horaires d'ouverture des plongeoirs.
Remarques : ** Horaires d'accès le w.e. aux plongeoirs (samedi en période scolaire : 15h – 17h) **
** Sur le plongeoir de 5m : barrières fixes en chicane, avec contrainte pour course d'appel **
Localisation : Piscine Léo Lagrange, rue Deurbroucq, Ile Gloriette, 44000 Nantes
Installations :1m (TDMAX-B + BDUR) - 3m (TFLX + BDUR) - 5m - Sur bassin 50m (bassin n°1) - Intérieur

http://www.nantes.fr/piscine-leo-lagrange

https://www.flickr.com/photos/126519902@N05/sets/72157645688286568

https://www.google.com/maps?cid=12023822968031396791

https://www.nageurs.com/piscine-leo-lagrange-nantes/photos

https://www.youtube.com/watch?v=loVwSjELInY

https://www.youtube.com/watch?v=TJSsRkaHR6Q

NANTES (Piscine des Dervallières) (44 - LOIRE-ATLANTIQUE)

Ajout 08/2012 - Liens Internet vérifiés et actualisés 05/2018
Piscine découverte
Visites : Site pratiqué en 2017 et années antérieures par des plongeurs
du "Cercle Paul Bert plongeon de Rennes"
Recensement Ministère des sports : http://www.res.sports.gouv.fr/Fiche_EquipementImprimable.aspx?id=265995
Contractualisation des accès aux plongeoirs : pour l'été 2017, sur le site Internet de la Ville de Nantes avec indication des jours et heures d'ouverture des plongeoirs ainsi que des hauteurs autorisées.
Remarques : ** Réfection de l'établissement sur la période 09/2017 - 08/2018 avec réouverture prévue en 2019 **
** Horaires d'accès l'après-midi aux plongeoirs avec gestion d'utilisation 1m + 3m en alternance avec 5m + 3m **
** Sur les plongeoirs de 3m et 5m : barrières fixes en chicane, avec contrainte pour course d'appel + **
Localisation : Piscine des Dervallières, rue du Professeur Dubuisson / rue des Dahlias, 44000 Nantes
Installations : 1m (PTRI) - 3m (PLAT) - 5m - Fosse séparée - Profondeur 3m80 - Extérieur

http://www.nantes.fr/piscine-dervallieres

https://www.flickr.com/photos/126519902@N05/sets/72157646821322615/

https://www.google.com/maps?cid=5678736502549107599

https://www.nageurs.com/piscine-dervallieres

https://www.youtube.com/watch?v=w-d5_3Yc7gQ

VALLONS-DE-L'ERDRE (SAINT-MARS-LA-JAILLE) (44 - LOIRE-ATLANTIQUE)

Ajout 03/2014 - Liens Internet vérifiés et actualisés 05/2018
Piscine découverte
Visites : Site pratiqué en 07/2014 par des plongeurs du "Cercle Paul Bert plongeon de Rennes"
Recensement Ministère des sports : http://www.res.sports.gouv.fr/Fiche_EquipementImprimable.aspx?id=66519
Localisation : Piscine Alexandre Braud, 2 Avenue Alexandre Braud, Saint-Mars-la-Jaille, 44540 Vallons-de-l'Erdre
Installations :1m (PTRI) - 3m (PGEN) - 5m - Sur bassin 25m (disposition latérale) - Profondeur 3m80 - Extérieur

http://www.saint-mars-la-jaille.fr/module-Contenus-viewpub-tid-2-pid-75.html

https://www.flickr.com/photos/126519902@N05/sets/72157646094026962

https://www.google.com/maps?cid=11446468223028887191

https://www.nageurs.com/piscine-alexandre-braud

http://www.ouest-france.fr/la-piscine-alexandre-braud-vedette-dun-court-metrage-875920

https://www.youtube.com/watch?v=Y38ie26L7mY

GIEN (45 - LOIRET)

Ajout 08/2012 - Liens Internet vérifiés et actualisés 05/2018
Piscine découverte
Visites : Site pratiqué en 07/2016 par un Officiel national de plongeon FFN
Recensement Ministère des sports : http://www.res.sports.gouv.fr/Fiche_EquipementImprimable.aspx?id=174361
Remarques : ** Sur le plongeoir de 5m : barrières fixes en chicane, avec contrainte pour course d'appel
+ prolongement des barrières latérales au bout de la plate-forme, avec contrainte pour passage des bras **
Localisation : Stade nautique, 20 quai de Nice, 45500 Gien
Installations : 1m (PTRI) - 3m (TDDFX + BDUR) - 5m - Fosse séparée - Profondeur 3m80 - Extérieur

http://www.legiennois.fr/accueil/participer/bouger/167-le-stade-nautique

https://www.flickr.com/photos/126519902@N05/albums/72157668567338303

https://www.google.com/maps?cid=10491952052581531376

https://www.nageurs.com/piscine-gien

CASTELJALOUX (47 - LOT-ET-GARONNE)

Ajout 08/2012 - Liens Internet vérifiés et actualisés 05/2018
Piscine découverte
Visites : Site pratiqué en 08/2017, 07/2015 et 07/2014 par un Officiel national de plongeon FFN
Architectes : Imbert et Broutet, 1969
Recensement Ministère des sports : http://www.res.sports.gouv.fr/Fiche_EquipementImprimable.aspx?id=241545
Remarques : ** Horaires d'accès l'après-midi aux plongeoirs **
** Camping municipal attenant à la piscine municipale **
Localisation : Piscine municipale, rue de Souvenir français, 47700 Casteljaloux
Installations : 1m (PTRI + MREG) - 3m (PTRI + MREG) - 5m - Fosse séparée - Profondeur 3m85 - Extérieur

http://www.tourisme-coteauxetlandesdegascogne.fr/activites-et-loisirs/autour-de-l-eau/2483:piscine-municipale-de-casteljaloux.html

https://www.flickr.com/photos/126519902@N05/sets/72157646104615555

https://www.google.com/maps?cid=16199677969546167760

https://www.nageurs.com/piscine-casteljaloux

https://www.youtube.com/watch?v=ou34lq_HP4c

ANGERS (Piscine Jean Bouin) (49 - MAINE-ET-LOIRE)

Ajout 08/2012 - Liens Internet vérifiés et actualisés 05/2018
Piscine couverte
Visites : Site visité en 07/2015 par un Officiel national de plongeon FFN
Recensement Ministère des sports : http://www.res.sports.gouv.fr/Fiche_EquipementImprimable.aspx?id=67640
Contractualisation des accès aux plongeoirs : pour la saison 2017-2018, sur le site Internet de la Ville d'Angers avec indication des jours et heures d'ouverture des plongeoirs ainsi que des hauteurs autorisées.
Remarques : ** Championnats de France de plongeon des Jeunes Hiver 2010 **
** Ancien club de plongeon "La Vaillante Sports d'Angers" **
Localisation : Centre sportif Jean-Bouin, Boulevard Pierre de Coubertin, 49000 Angers
Installations : 1m (TDMAX-B + BDUR) - 3m (TDMAX-B + BDUR) - 5m - Sur bassin 50m - Intérieur

http://www.angers.fr/vivre-a-angers/sport/les-equipements-sportifs/les-piscines/piscine-jean-bouin/index.html

https://www.flickr.com/photos/126519902@N05/albums/72157653883756523

https://www.google.com/maps?cid=14663334228940490909

https://www.nageurs.com/fiches/piscine-jean_bouin_angers.html

https://www.youtube.com/watch?v=YHuOahSQSBo

https://www.youtube.com/watch?v=F626xiKsglU

SAUMUR (Piscine découverte de l'Ile d'Offard) (49 - MAINE-ET-LOIRE)

Ajout 08/2012 - Liens Internet vérifiés et actualisés 05/2018
Piscine découverte
Recensement Ministère des sports : http://www.res.sports.gouv.fr/Fiche_EquipementImprimable.aspx?id=67646
Remarques : ** Bassin extérieur de l'établissement (avec plongeoirs) fermé depuis 2012 **
** Camping municipal attenant à la piscine **
Localisation : Piscine d'été de l'Ile d'Offard, Avenue de Verdun, 49400 Saumur
Installations : 1m - 3m - 5m - Sur bassin 50m - Extérieur

http://www.saumur-kiosque.com/infos_article.php?id_actu=40826

http://www.saumur-kiosque.com/infos_article.php?id_actu=10641

http://www.saumur-kiosque.com/infos_article.php?id_actu=32073

http://www.mairie.biz/eq+bassin-de-50-m+saumur+56372.html

http://www.saumur-kiosque.com/infos_article.php?id_actu=10762

CHALONS-EN-CHAMPAGNE (51 - MARNE)

Ajout 08/2012 - Liens Internet vérifiés et actualisés 05/2018
Piscine couverte
Recensement Ministère des sports : http://www.res.sports.gouv.fr/Fiche_EquipementImprimable.aspx?id=248118
Remarques : ** Compétition nationale de plongeon années 2000 **
Localisation : Piscine municipale, 45 Boulevard Justin Grandthille, 51000 Châlons-en-Champagne
Installations : 1m (TDMAX-B + BDUR) - 3m - 5m - Sur bassin - Intérieur

http://www.chalons-agglo.fr/vivre-ici/faire-du-sport/les-piscines-de-l-agglo/la-piscine-olympique-528.html

http://www.guide-piscine.fr/marne/piscine-olympique-a-chalons-en-champagne-913_P

http://www.guide-piscine.fr/medias/image/piscine-olympique-a-chalons-en-champagne-3-4410-600-600-F.jpg

http://hgc-chalons.com/images/Photo_piscine%20006.jpg

LAVAL (Piscine Saint-Nicolas) (53 - MAYENNE)

Ajout 08/2012 - Liens Internet vérifiés et actualisés 05/2018
Piscine découverte
Visites : Site pratiqué en 08/2008 par des plongeurs du "Cercle Paul Bert plongeon de Rennes"
Recensement Ministère des sports : http://www.res.sports.gouv.fr/Fiche_EquipementImprimable.aspx?id=72516
Remarques : ** Port du bonnet de bain vérifié obligatoire **
Localisation : Piscine Saint-Nicolas, Quartier Saint-Nicolas, Boulevard Jourdan, 53000 Laval
Installations : 1m (PGEN) - 3m (PGEN) - 5m - Fosse séparée - Extérieur

http://agglo-laval.fr/sport-et-loisirs/les-piscines-de-l-agglo/la-piscine-saint-nicolas-1146.html

https://image.jimcdn.com/app/cms/image/transf/dimension=540x10000:format=jpg/path/s7645b140e7221343/image/i6099213a0c499f94/version/1304713585/image.jpg

https://www.flickr.com/photos/guilminou/5391072385/in/photostream/lightbox/

http://mvistatic.com/of-photos/2011/08/02/lv10_1678837_1_px_640_.jpg

https://www.youtube.com/watch?v=m7Yi1hu8C7w

https://www.youtube.com/watch?v=qIT00dzypNA

LONGWY (54 – MEURTHE-ET-MOSELLE)

Ajout 04/2016 - Liens Internet vérifiés et actualisés 05/2018
Piscine couverte
Architecte : Filiatre
Recensement Ministère des sports : http://www.res.sports.gouv.fr/Fiche_EquipementImprimable.aspx?id=327732
Remarques : ** Plate-forme de 5m existante à l'origine et démontée **
Localisation : Piscine Aqualong'o , 19 rue Legendre, 54400 Longwy
Installations : 1m - 3m - Sur bassin 50m (disposition latérale) - Profondeur 3m80 - Intérieur

http://www.ccal-longwy.fr/site-de-longwy/

http://www.mairie-longwy.fr/article.php?url=020807

http://www.guide-piscine.fr/meurthe-et-moselle/piscine-aqualong-o-a-longwy-1072_P

http://www.tourisme-meurtheetmoselle.fr/fr/fugue,activite-sportive-detente/piscine-municipale-aqualong-o,955001480

NANCY (Piscine Alfred Nakache, Gentilly) (54 - MEURTHE-ET-MOSELLE)

Ajout 08/2012 - Liens Internet vérifiés et actualisés 05/2018
Piscine couverte
Visites : Site pratiqué régulièrement par les plongeurs de l'"ASPTT Nancy Natation"
Recensement Ministère des sports : http://www.res.sports.gouv.fr/Fiche_EquipementImprimable.aspx?id=167049
Remarques : ** Club de plongeon "ASPPT Nancy" ** ** Port du bonnet de bain signalé obligatoire **
Localisation : Piscine olympique Alfred Nakache, Gentilly, Avenue Raymond Pinchard, 54000 Nancy
Installations : 1m (TDMAX-B + BDUR) - 3m (TDMAX-B + BDUR) - 5m - Fosse séparée - Intérieur

http://www.grand-nancy.org/sport-loisirs-culture/piscines/piscine-olympique-alfred-nakache-nancy-gentilly.html

https://nancy-meurthe-et-moselle-natation.asptt.com/la-section/

https://www.flickr.com/photos/126519902@N05/albums/72157682819638440

https://www.google.com/maps?cid=9642713081358807888

https://www.nageurs.com/piscine-nancy-gentilly/avis

https://www.youtube.com/watch?v=-ECf3xBK_FE

GRAND-CHAMP (56 - MORBIHAN)

Ajout 09/2012 - Liens Internet vérifiés et actualisés 05/2018
Piscine couverte
Recensement Ministère des sports : http://www.res.sports.gouv.fr/Fiche_EquipementImprimable.aspx?id=5289
Localisation : Piscine du Loc'h, rue du Général de Gaulle, 56390 Grand-Champ
Installations : 1m - 3m - Sur bassin 50m - Profondeur 3m20 - Intérieur

http://www.grandchamp.fr/accueil_grandchamp/se_detendre/equipements_sportifs

http://www.lagazettemorbihan.fr/files/2016/08/25204-160818182637979-21.jpg

http://p2.storage.canalblog.com/22/28/518664/107111226.jpg

LA GACILLY (56 - MORBIHAN)

Ajout 05/2014 - Liens Internet vérifiés et actualisés 05/2018
Piscine découverte
Recensement Ministère des sports : http://www.res.sports.gouv.fr/Fiche_EquipementImprimable.aspx?id=28557
Remarques : ** Recensement incertain du Ministère : plongeoir 3m omis **
Localisation : Piscine municipale, allée des Villes Jeffs, 56200 La Gacilly
Installations : 1m (PGEN) - 3m (PGEN + MREG) - Sur bassin 25m - Extérieur

http://www.ouest-france.fr/bretagne/redon-35600/5-975-entrees-en-juillet-la-piscine-intercommunale-725775

http://www.architectes-pour-tous.fr/sites/default/files/styles/diaporama/public/projet/visuels/import2/2/0/2013708b07209cfa93614f07d5a7bed3/9.jpg

https://www.youtube.com/watch?v=2QLQ3QRVIC4

https://www.youtube.com/watch?v=N97CRWa1Z-k

FORBACH (57 - MOSELLE)

Ajout 08/2012 - Liens Internet vérifiés et actualisés 05/2018
Piscine couverte
Recensement Ministère des sports : http://www.res.sports.gouv.fr/Fiche_EquipementImprimable.aspx?id=33634
Remarques : ** Compétitions nationales et Tournoi international de plongeon des 6 nations années 2000 **
Localisation : Piscine communautaire Jean-Eric Bousch, rue Felix Barth, 57600 Forbach
Installations : 1m (TDMAX-B + BDUR) - 3m (TDMAX-B + BDUR) - 5m - Fosse séparée - Intérieur

http://piscine-forbach.fr/piscine/

http://www.subaquatic-forbach.fr/wp-content/uploads/2011/07/LOR_2320.jpg

http://s-www.republicain-lorrain.fr/images/1AF30106-CE1D-40B1-A360-DF6B37A48FB7/LRL_v0_11/la-piscine-de-forbach-rouverte-1418446228.jpg

https://www.youtube.com/watch?v=e162qfE158s

https://www.youtube.com/watch?v=8DQBKAeS9ro

METZ (57 - MOSELLE)

Ajout 05/2017 - Liens Internet vérifiés et actualisés 05/2018
Piscine couverte
Recensement Ministère des sports : http://www.res.sports.gouv.fr/Fiche_EquipementImprimable.aspx?id=57851
Remarques : ** Recensement incertain du Ministère : plongeoir 1m et 3m omis **
Localisation : Piscine de Belletanche, rue de Belletanche, 57070 Metz
Installations : 1m - 3m - Sur bassin 25m - Intérieur

http://metz.fr/pages/sports/lieux_sportifs/piscines_municipales/piscine_belletanche.php

http://metz.fr/actus/2012/120222_entretien_et_amelioration_des_equipements_sportifs_messins/01_gd.jpg

https://lh3.googleusercontent.com/js9As_ZZFLQlvzfeJYe9B-uoqExNgKyJGXOO0DU8PgQzVqxjmvVyLSx7YR3YP9Dg5bSS3V-fkcl8kg=w1600-h900-no

http://s-www.republicain-lorrain.fr/images/E8075EA2-EE60-4292-BFEC-5EFD4EEF359C/LRL_v0_03/a-metz-la-piscine-de-belletanche-est-vide-en-ce-moment-et-pour-cause-puisque-le-site-est-en-travaux-jusqu-a-la-fin-d-l-hiver-dans-le-cadre-du-vaste-programme-de-rehabilitation-et-de-performance-energetique-menee-par-la-ville-de-metz-photo-maury-golini-1486559252.jpg

SAINT-AVOLD (57 - MOSELLE)

Ajout 04/2013 - Liens Internet vérifiés et actualisés 05/2018
Piscine découverte
Recensement Ministère des sports : http://www.res.sports.gouv.fr/Fiche_Equipement.aspx?id=20993
Localisation : Stade nautique, rue de la piscine, 57500 Saint-Avold
Installations : 1m (PGEN) - 3m (PGEN) - 5m - Fosse séparée - Extérieur

http://www.agglo-saint-avold.fr/2055-2/

http://www.moselle-tourisme.com/bouger/ficheproduit/F892141217_complexe-nautique-ccpn-saint-avold-saint-avold.html

http://s-www.republicain-lorrain.fr/images/977FFF1D-A86D-4A22-AC44-D6B7BA44345C/LRL_v0_13b/les-activites-se-deroulent-systematiquement-de-14h-a-16h-photo-rl-1438711235.jpg

https://www.youtube.com/watch?v=PNoxiyA4BOE

DONZY (58 - NIEVRE)

Ajout 05/2013 - Liens Internet vérifiés et actualisés 05/2018
Piscine découverte
Recensement Ministère des sports : http://www.res.sports.gouv.fr/Fiche_EquipementImprimable.aspx?id=99551
Localisation : Piscine découverte, 4 rue de la piscine, 58220 Donzy
Installations : 1m (PGEN) - 3m (PGEN) - Sur bassin 25m - Extérieur

http://www.mairie-donzy.fr/sports-et-loisirs

http://www.lejdc.fr/photoSRC/bqViVeldaWelbKxCPNWs_pusXXdNGltxXD4uu1iw_sR0IkLcazbGupnwlQUaVQo_pWI48f0HY_sxYvETMFwM2diAkJo-_/2777747.jpeg

http://www.lejdc.fr/photoSRC/bqViVeldaWelbKxCPNWs_pusXXdNGltxXD4uu1iw_sR0IkLcazbGupnwlQUaVQo_pWI48f0HY_sxYvETMFwM2diAkJo-_/piscine-donzy_2208312.jpeg

https://www.youtube.com/watch?v=lJd6rq3rGL8

CAMBRAI (59 - NORD)

Ajout 05/2013 - Liens Internet vérifiés et actualisés 05/2018
Piscine couverte
Recensement Ministère des sports : http://www.res.sports.gouv.fr/Fiche_EquipementImprimable.aspx?id=253356
Remarques : ** Port bonnet de bain signalé obligatoire **
Localisation : Stade nautique Liberté, Boulevard de la Liberté, 59400 Cambrai
Installations : 1m (TDMAX-B + BDUR) - 3m - Sur bassin 25m - Intérieur

http://www.villedecambrai.com/sports/les-piscines-municipales/

http://www.villedecambrai.com/uploads/tx_rvvnfluidpresentation/Bandeau-2-piscines.jpg

https://www.tourisme-cambresis.fr/fichs/74701.jpg

https://www.youtube.com/watch?v=GXkULwoX6QE

https://www.youtube.com/watch?v=wxufiz6NEMg

FOURMIES (59 - NORD)

Ajout 05/2013 - Liens Internet vérifiés et actualisés 05/2018
Piscine couverte
Recensement Ministère des sports : http://www.res.sports.gouv.fr/Fiche_Equipement.aspx?id=202668#
Remarques : ** Plongeoirs peu accessibles sur infos liens Internet *fourmies.fr* et *guide-piscine.fr* ci-dessous **
Localisation : Piscine municipale, Avenue du Général De Gaulle, 59610 Fourmies
Installations : 1m - 3m - Sur bassin 25m - Intérieur

http://www.fourmies.fr/pages/page-piscine-municipal-26062015.html

http://www.fourmies.fr/upload/sliders/486851_illustration-sport-piscine-2.jpg

http://www.guide-piscine.fr/nord/piscine-intercommunale-a-fourmies-798_P

http://www.escapades-sudavesnoises.w1w.fr/upload/P24_-_Piscine_de_Fourmies_2.JPG

SAINT-ANDRE-LEZ-LILLE (59 - NORD)

Ajout 05/2013 - Liens Internet vérifiés et actualisés 05/2018
Piscine couverte
Recensement Ministère des sports : http://www.res.sports.gouv.fr/Fiche_EquipementImprimable.aspx?id=106184
Remarques : ** Vérifier l'accessibilité aux installations **
Localisation : Piscine municipale, 32 rue Vauban, 59350 Saint-André-lez-Lille
Installations : 1m - 3m - 5m - Sur bassin 25m - Intérieur

http://www.villesaintandre.fr/Culture-sports-loisirs/La-Piscine

http://www.accord-acoustique.com/accord/accord-acoustique.nsf/html/accord-reference-acoustique-batiment

http://www.accord-acoustique.com/accord/accord-acoustique.nsf/2985_1100.jpg

http://4.bp.blogspot.com/-OyspFgxHNXA/U4hcyK-xh_I/AAAAAAAAC4U/WENqiZO6Rcc/s1600/IMG_20140527_104910.jpg

http://swim.cudl-lille.fr/fiches_piscine.php?pis_id=23

http://swim.cudl-lille.fr/swim/public/images/Image/Nouvelle%20image.JPG

BEAUVAIS (Aquaspace) (60 - OISE)

Ajout 05/2012 - Liens Internet vérifiés et actualisés 05/2018
Piscine couverte
Recensement Ministère des sports : http://www.res.sports.gouv.fr/Fiche_EquipementImprimable.aspx?id=301954
Localisation : Aquaspace, 7 rue Antonio de Hojas, 60000 Beauvais
Installations : 3m (TDMAX-B + BDUR) - Fosse séparée - Intérieur

http://www.aquaspace.fr/

http://22.img.v4.skyrock.net/0882/35630882/pics/2014992923_small_1.jpg

https://sweetystef.files.wordpress.com/2015/08/img_20150814_160547.jpg

https://www.youtube.com/watch?v=2yzisVQukJc

https://www.youtube.com/watch?v=JhkUkRoN6Mc

L'AIGLE (61 - ORNE)

Ajout 05/2013 - Liens Internet vérifiés et actualisés 05/2018
Piscine couverte
Recensement Ministère des sports : http://www.res.sports.gouv.fr/Fiche_EquipementImprimable.aspx?id=167834
Remarques : ** Recensement incertain du Ministère : plongeoir de 1m déclaré existant et plongeoir de 5m omis **
** Sur séquence vidéo *Vimeo 55690802* : plongeoirs visibles à partir de 0'35", 0'58"
et extrait plongeon visible à 1'39" **
Localisation : Piscine Le Cap'Orne, Avenue du Président Kennedy, 61300 L'Aigle
Installations : 3m - 5m - Sur bassin 25m - Intérieur

http://www.paysdelaigle.com/vivre/culture-et-loisirs/piscine

http://cdt61.media.tourinsoft.eu/upload/cap-orne-aigle-801.jpg

http://www.guide-piscine.fr/medias/image/piscine-le-cap-orne-a-l-aigle-3-2868-600-600-F.jpg

https://vimeo.com/55690802

BRUAY-LA-BUISSIERE (62 - PAS-DE-CALAIS)

Ajout 08/2012 - Liens Internet vérifiés et actualisés 05/2018
Piscine découverte
Architecte : Paul Hanote, 1936
Recensement Ministère des sports : http://www.res.sports.gouv.fr/Fiche_EquipementImprimable.aspx?id=109063
Remarques : ** Recensement incertain du Ministère : plongeoir de 5m omis **
** Éducateur local formé plongeon par l'INSEP année 2012 **
Localisation : Piscine Salengro, rue Salengro, 62700 Bruay-La-Buissiere
Installations : 3m - 5m - Sur bassin 33m - Extérieur

http://bruaylabuissiere.fr/index.php/piscine-art-deco/

http://www.lavenirdelartois.fr/bruay/bruay-la-buissiere-plongez-dans-la-piscine-art-deco-des-ia698b0n246778

http://www.nordmag.fr/nord_pas_de_calais/bruay/parc_piscine/bruay_piscine.htm

http://www.milkmagazine.net/wp-content/uploads/2015/07/piscine-salengro-vues-20-990x420.jpg

http://www.familyjoe.fr/?p=3937

https://www.youtube.com/watch?v=h_CkGLz7Fzk

https://www.youtube.com/watch?v=DnUKCixfr6Y

https://www.youtube.com/watch?v=FA7Bt9GEUoA

https://www.youtube.com/watch?v=0WFpOx0bIeQ

HASPARREN (64 - PYRENEES-ATLANTIQUES)

Ajout 10/2015 - Liens Internet vérifiés et actualisés 05/2018
Piscine découverte
Recensement Ministère des sports : http://www.res.sports.gouv.fr/Fiche_EquipementImprimable.aspx?id=323668
Localisation : Piscine municipale, 4 Avenue Charles de Gaulle, 64240 Hasparren
Installations : 1m - 3m - Fosse décrochée en L - Extérieur

http://www.hasparren.fr/fr/culture-et-loisirs-2/equipements-culturels-et-sportifs

http://www.loisirs.fr/photo/activite/520/piscine-d-hasparren.jpg

http://images.sudouest.fr/images/2014/07/21/1620500_6150493_800x400.jpg?v=1

OLORON-SAINTE-MARIE (64 - PYRENEES-ATLANTIQUES)

Ajout 10/2016 - Liens Internet vérifiés et actualisés 05/2018
Piscine découverte
Recensement Ministère des sports : http://www.res.sports.gouv.fr/Fiche_EquipementImprimable.aspx?id=245704
Localisation : Piscine intercommunale du Piémont Oloronais, Boulevard F. Mitterrand, 64400 Oloron-Sainte-Marie
Installations : 1m - 3m - Fosse séparée - Extérieur

http://www.piemont-oloronais.fr/decouvrir-sortir/sports-et-loisirs/piscine/tarifs-et-horaires.html

http://www.oloron-ste-marie.fr/Oloron/les-equipements-sportifs.php?id_page=57

https://www.nageurs.com/images/photos/oloron_sainte_marie_01.jpg

http://www.pyrenees-bearnaises.com/UserFiles/externe-miniatures/cdt64.tourinsoft.com/upload/thumbresize/600-400/Piscine-intercommunale---fosse-a-plongeons--CCPO-.jpg

http://nochurrosmas.over-blog.com/article-en-attendant-les-dunes-piscine-d-oloron-53901330.html

https://www.youtube.com/watch?v=fFFz7SBYc34

SAINT-PALAIS / BEYRIE-SUR-JOYEUSE (64 - PYRENEES-ATLANTIQUES)

Ajout 08/2012 - Liens Internet vérifiés et actualisés 05/2018
Piscine découverte
Recensement Ministère des sports : http://www.res.sports.gouv.fr/Fiche_EquipementImprimable.aspx?id=246523
** Camping municipal "Camp Ur-alde" à proximité de la piscine **
Remarques : ** Plongeoirs signalés fermés le 30/08/2017 sur le lien g*uide-piscine.fr* ci-dessous **
Localisation : Piscine Donaiki, avenue Frédéric de Saint-Jayme, 64120 Saint-Palais
Installations : 1m - 3m - 5m - Sur bassin 25m - Extérieur

http://www.saintpalais-tourisme.com/piscine-donaiki/1043

http://cdt64.media.tourinsoft.eu/upload/Piscine-Donaiki---64120-Saint-Palais--2-.JPG?width=1000&height=625&crop=1

http://www.saint-palais.fr/wp-content/uploads/2014/01/La-piscine-Donaiki-040.jpg

https://www.youtube.com/watch?v=h7wVZtLhCag

https://www.youtube.com/watch?v=xXnnSOCdnJc

SAINT-LARY-SOULAN (65 - HAUTES-PYRENEES)

Ajout 08/2012 - Liens Internet vérifiés et actualisés 05/2018
Piscine découverte
Visites : Site pratiqué en 07/2017 et 07/2014 par un Officiel national de plongeon FFN
Recensement Ministère des sports : http://www.res.sports.gouv.fr/Fiche_EquipementImprimable.aspx?id=85254
Contractualisation des accès aux plongeoirs : en 07/2017 (1) - à l'entrée de la piscine avec indication des horaires d'ouverture des plongeoirs + (2) - affichage arrêté municipal sur la colonne 3m - 5m avec description du mode de fonctionnement en rotation des plongeoirs.
Remarques : ** Horaires d'accès l'après-midi aux plongeoirs avec gestion par rotation des hauteurs **
Localisation : Piscine municipale, 3 rue de la piscine, 65170 Saint-Lary-Soulan
Installations : 1m (PTRI) - 3m (PTRI) - 5m - Sur bassin 25m - Profonteur 4m65 - Extérieur

https://www.saintlary.com/ete/votre-sejour/bouger/loisirs/piscine-municipale-708530

https://www.flickr.com/photos/126519902@N05/albums/72157646101290474

https://www.google.com/maps?cid=16532703530935298591

https://www.nageurs.com/piscine-saint-lary-soulan

https://www.youtube.com/watch?v=r_Cpm9_GOD8

https://www.youtube.com/watch?v=U02JPyphrM4

AMELIE-LES-BAINS-PALALDA (66 - PYRENEES-ORIENTALES)

Ajout 08/2012 - Liens Internet vérifiés et actualisés 05/2018
Piscine découverte
Visites : Site pratiqué en 08/2012 par un plongeur adhérent du "Cercle Paul Bert plongeon de Rennes"
Recensement Ministère des sports : http://www.res.sports.gouv.fr/Fiche_EquipementImprimable.aspx?id=137583
Remarques : ** Horaires d'accès aux installations **
Localisation : Piscine municipale Jean-Jacques Caillis, Route de la Corniche, Chemin de la Piscine, 66110 Amélie-les-Bains-Palalda
Installations : 3m (PLAT) - 5m - Sur bassin 25m - Extérieur

http://www.mairie-amelie.com/articles-3/76-76-piscine-municipale/

https://www.flickr.com/photos/126519902@N05/sets/72157646145764033

https://www.google.com/maps?cid=4075980329004655694

https://www.nageurs.com/fiches/piscine-amelie_les_bains_palalda.html

https://www.youtube.com/watch?v=OHfynbb83gs

https://www.youtube.com/watch?v=fTloZ-Zil4s

PERPIGNAN (Piscine du Moulin à Vent) (66 - PYRENEES-ORIENTALES)

Ajout 04/2013 - Liens Internet vérifiés et actualisés 05/2018
Piscine couverte
Recensement Ministère des sports : http://www.res.sports.gouv.fr/Fiche_EquipementImprimable.aspx?id=163854
Remarques : ** Recensement incertain du Ministère : aucun plongeoir indiqué **
** Seuls les plongeoirs de 1m et 3m sont signalés accessibles sur le site de l'établissement **
Localisation : Espace aquatique du Moulin à Vent, 80 Avenue Paul Alduy, 66100 Perpignan
Installations : 1m - 3m - 5m - Sur bassin 50m - Intérieur

http://www.mairie-perpignan.fr/fr/sport/structures/piscines

http://www.espace-aquatique.com/images/accueil/DSCF0116.jpg

https://www.nageurs.com/images/photos/la_catalane_01.jpg

SCHILTIGHEIM (Centre nautique de Strasbourg Eurométropole) (67 - BAS-RHIN)

Ajout 08/2012 - Liens Internet vérifiés et actualisés 05/2018
Piscine couverte
Visites : Site pratiqué régulièrement par les plongeurs du "Plongeon Club de Strasbourg" & du "Team Strasbourg"
Recensement Ministère des sports : http://www.res.sports.gouv.fr/Fiche_EquipementImprimable.aspx?id=253834
Contractualisation des accès aux plongeoirs : sur le site Internet de Strasbourg Eurométropole avec indication des jours et heures d'ouverture de la fosse à plongeon ainsi que des hauteurs autorisées.
Remarques : ** Clubs de plongeon "Plongeon Club de Strasbourg" et "Team Strasbourg" **
** Organisation des Championnats nationaux de plongeon 2018 et années antérieures **
Localisation : Centre nautique de Strasbourg Eurométropole, 9 rue de Turenne, 67300 Schiltigheim
Installations : 1m (TDMAX-B + BDUR) - double 1m (TDMAX-B + BDUR) - double 3m (TDMAX-B + BDUR) - 3m (PLAT) - 5m - 7m50 - 10m - Fosse séparée - Profondeur 4m80 - Intérieur

https://www.strasbourg.eu/horaires-frequentation-piscines

https://www.strasbourg.eu/lieu/-/entity/sig/401_SPO_2

http://www.team-strasbourg.fr/discipline-plongeon/

https://www.flickr.com/photos/126519902@N05/albums/72157645689418008

https://www.google.com/maps?cid=14609471994287618026

https://www.nageurs.com/piscine-schiltigheim

https://www.youtube.com/watch?v=_uBjJFp5yek

https://www.youtube.com/watch?v=OVQERzXpVOA

https://www.youtube.com/watch?v=GbUBCMGb120

https://www.youtube.com/watch?v=DxE7ekMSaY8

WISSEMBOURG (67 - BAS-RHIN)

Ajout 05/2013 - Liens Internet vérifiés et actualisés 05/2018
Piscine découverte
Recensement Ministère des sports : http://www.res.sports.gouv.fr/Fiche_EquipementImprimable.aspx?id=120660
Remarques : ** Plongeoirs signalés condamnés dans le document ci-dessous *docplayer.fr/68390809*, page 15 **
Localisation : Piscine d'été , 27 Bd Clémenceau, 67160 Wissembourg
Installations : 3m - 5m - Sur bassin - Extérieur

http://www.ville-wissembourg.eu/

http://docplayer.fr/68390809-Magazine-conseil-des-jeunes-c-est-parti-les-services-publics-a-wissembourg-altenstadt-weiler.html

http://docplayer.fr/68390809-Magazine-conseil-des-jeunes-c-est-parti-les-services-publics-a-wissembourg-altenstadt-weiler.html

http://apps.tourisme-alsace.info/photos/wissembourg/photos/225000907_1.jpg

http://s-www.dna.fr/images/C53C5C77-FC76-43C0-9362-6D2A4D22BE11/DNA_v0_03/la-piscine-ouvre-aujourd-hui-1404964349.jp

GUEBWILLER (68 - HAUT-RHIN)

Ajout 09/2012 - Liens Internet vérifiés et actualisés 05/2018
Piscine couverte et découverte
Recensement Ministère des sports : http://www.res.sports.gouv.fr/Fiche_EquipementImprimable.aspx?id=121452
Recensement Ministère des sports : http://www.res.sports.gouv.fr/Fiche_EquipementImprimable.aspx?id=121453
Remarques : ** Réfection de l'établissement sur la période 2016 - 2017 avec réouverture prévue en 2018 **
** Bonnet de bain signalé obligatoire **
** Camping municipal "Le Florival" à proximité de la piscine (68500 Issenheim) **
Localisation : Centre nautique intercommunal, route d'Issenheim, 68500 Guebwiller
Installations : 1m (TDMAX-B + BDUR) - 3m (TDMAX-B + BDUR) - Sur 1er bassin 25m - Intérieur

http://www.jds.fr/guebwiller/piscine-alsace/centre-nautique-de-guebwiller-696_L

http://www.cc-guebwiller.fr/accueil/sortir-et-decouvrir/tout-savoir-sur-votre-futur-centre-aquatique/

http://www.cc-guebwiller.fr/accueil/notre-communaute/projets-en-cours/le-nouveau-centre-aquatique/

https://www.chabanne-architecte.fr/images/site/9301/9316/9317/9318/9417/9419,GUEBWILLER_Int%C3%A9rieur02.jpg

https://www.dna.fr/edition-de-guebwiller/2018/04/18/nautilia-ouvrira-le-15-septembre

MULHOUSE (68 - HAUT-RHIN)

Ajout 08/2012 - Liens Internet vérifiés et actualisés 05/2018
Piscine découverte
Recensement Ministère des sports : http://www.res.sports.gouv.fr/Fiche_EquipementImprimable.aspx?id=122277
Recensement Ministère des sports : http://www.res.sports.gouv.fr/Fiche_EquipementImprimable.aspx?id=122278
Remarques : ** Seuls les plongeoirs de 1m à 5m sont signalés accessibles **
Localisation : Stade nautique de l'Illberg, 53 boulevard Charles Stoessel, 68100 Mulhouse
Installations : 1m (TDMAX-B + BDUR) - 3m (TDMAX-B + BDUR) - 5m - 10m - Fosse séparée - Extérieur

http://www.mulhouse-alsace.fr/fr/stade-nautique/

http://mw2.google.com/mw-panoramio/photos/medium/21479444.jpg

http://www.jds.fr/medias/image/bassin-olympique-a-la-piscine-de-mulhouse-8129-600-600-F.jpg

http://s-www.lalsace.fr/images/CD44DA95-4C20-433D-8795-9293C2B5256D/ALS_V0_07/au-stade-nautique-de-mulhouse-l-ouverture-a-ete-repoussee-au-14-juin-pour-la-deuxieme-annee-consecutive-photo-thierry-gachon-1418014248.jpg

https://www.lavieamulhouse.com/mulhouse/index.php/topic,11247.msg101253.html

https://www.youtube.com/watch?v=sUYrjBIM4f0

OTTMARSHEIM (68 - HAUT-RHIN)

Ajout 04/2013 - Liens Internet vérifiés et actualisés 05/2018
Piscine découverte
Recensement Ministère des sports : http://www.res.sports.gouv.fr/Fiche_EquipementImprimable.aspx?id=122414
Remarques : ** Sur séquence vidéo *YouTube v=yVSopiyZsbc* : plongeoirs visibles à partir de 1'46" **
** Sur le plongeoir de 5m : barrières fixes en chicane, avec contrainte pour course d'appel **
Localisation : Centre aquatique Aquarhin, 1 Rue de la Piscine, 68490 Ottmarsheim
Installations : 1m - 3m - 5m - Fosse séparée - Extérieur

http://www.mulhouse-alsace.fr/fr/aquarhin-piscine-Ottmarsheim

http://s-www.lalsace.fr/images/D9B9F763-3945-402B-B3C2-8514525A885A/ALS_V0_07/un-air-de-vacances-flotte-a-la-piscine-d-ottmarsheim-1417236757.jpg

http://apps.tourisme-alsace.info/photos/brisach/photos/246001191_51.jpg

http://s-www.lalsace.fr/images/0423422E-4A50-464D-A8F4-47C012FA673A/ALS_V0_07/a-ottmarsheim-elle-a-tout-d-une-grande-1413297106.jpg

https://www.youtube.com/watch?v=yVSopiyZsbc

RIBEAUVILLE (68 - HAUT-RHIN)

Ajout 08/2012 - Liens Internet vérifiés et actualisés 05/2018
Piscine découverte
Recensement Ministère des sports : http://www.res.sports.gouv.fr/Fiche_EquipementImprimable.aspx?id=227469
Remarques : ** Camping "Pierre de Coubertin" à proximité de la piscine **
Localisation : Piscine Carola de plein air, 48 Route de Bergheim, 68150 Ribeauvillé
Installations : 1m (TDMAX-B + BDUR) - 3m (TDMAX-B + BDUR) - 5m - Sur bassin - Extérieur

https://www.ribeauville.fr/fr/piscine-carola.html

https://www.nageurs.com/piscine-ribeauville/photos

http://d1bvpoagx8hqbg.cloudfront.net/originals/ma-chere-tendre-piscine-carola-42df2e85d4d24705e49c4b9c04254f4a.jpg

http://s-www.lalsace.fr/images/6E47B87D-E491-47E8-AD02-93961ABA25F8/ALS_V0_07/une-triste-saison-s-acheve-a-la-piscine-carola.jpg

https://www.youtube.com/watch?v=SLBJIzd2oFs

https://www.youtube.com/watch?v=8svCnyhpCNQ

https://www.youtube.com/watch?v=CufVzKhX9LE

WESSERLING (68 - HAUT-RHIN)

Ajout 09/2012 - Liens Internet vérifiés et actualisés 05/2018
Piscine découverte
Recensement Ministère des sports : http://www.res.sports.gouv.fr/Fiche_EquipementImprimable.aspx?id=121352
Localisation : Centre aquatique de Wesserling, Grand' Rue, 68470 Wesserling
Installations : 1m (TDMAX-B + BDUR) - 3m (TDMAX-B + BDUR) - Fosse décrochée en L - Extérieur

http://www.cc-stamarin.fr/decouvertes-et-loisirs/centre-de-loisirs-piscine-de-wesserling.html

http://www.information-piscine.com/piscines/alsace/haut-rhin/piscine-de-husseren-wesserling-2/

http://www.guide-piscine.fr/medias/image/piscine_wesserling_bassin_exterieur-639-600-600-F.jpg

http://www.locationvosges.com/photos/piscine-wesserling/piscine-11.jpg

http://www.locationvosges.com/photos/piscine-wesserling/piscine-05.jpg

LYON (Piscine de Vaise) (69 - RHONE)

Ajout 08/2012 - Liens Internet vérifiés et actualisés 05/2018
Piscine couverte
Visites : Site pratiqué régulièrement par les plongeurs du "Lyon Plongeon Club"
Recensement Ministère des sports : http://www.res.sports.gouv.fr/Fiche_EquipementImprimable.aspx?id=202496
Remarques : ** Club de plongeon "Lyon Plongeon Club" **
** Organisation des Championnats de France de plongeon des jeunes hiver 2017 **
** Organisation Championnats de France de plongeon des jeunes hiver 2015 **
** Organisation évènements nationaux et internationaux de plongeon années antérieures **
Localisation : Piscine de Vaise, 50 Avenue Sidoine Apollinaire, 69009 Lyon
Installations : 1m (TDMAX-B + BDUR) - 3m (TDMAX-B + BDUR) - 5m - Sur bassin 50m - Intérieur

https://www.lyon.fr/lieu/piscines-ete/piscine-de-vaise-ete-hiver

http://lyonplongeonclub.com/

https://www.flickr.com/photos/126519902@N05/albums/72157650441953117

https://www.google.com/maps?cid=8446128258153398267

https://www.nageurs.com/piscine-vaise

https://www.youtube.com/watch?v=BcI_DgdujwE

https://www.youtube.com/watch?v=MG7fFYTzvKY

LYON (Piscine de La Duchère) (69 - RHONE)

Ajout 05/2013 - Liens Internet vérifiés et actualisés 05/2018
Piscine découverte
Architectes : Delfant - Fournier - Levasseur
Recensement Ministère des sports : http://www.res.sports.gouv.fr/Fiche_EquipementImprimable.aspx?id=202394
Localisation : Piscine d'été de La Duchère, 270 Avenue Andrei Sakhara, 69009 Lyon
Installations : 3m - 5m - Fosse séparée - Extérieur

https://www.lyon.fr/index.php/lieu/piscines-ete/piscine-de-la-duchere-ete

https://www.lyon.fr/sites/lyonfr/files/content/restfiles/2017_09_24La%20piscine%20de%20la%20Duch%C3%A8re%204

http://www.lyoncapitale.fr/var/plain_site/storage/images/media/01-photos/plongeoir-de-la-duchere/3389536-1-fre-FR/plongeoir-de-La-Duchere.jpg

http://dvalot.free.fr/pictures/laduchere/Piscine_DSCN5496.jpg

LYON (Piscine de Gerland) (69 - RHONE)

Ajout 08/2012 - Liens Internet vérifiés et actualisés 05/2018
Piscine découverte
Recensement Ministère des sports : http://www.res.sports.gouv.fr/Fiche_EquipementImprimable.aspx?id=202765
Localisation : Piscine de Gerland, 353 Avenue Jean Jaurès, 69007 Lyon
Installations : 3m - 5m - 10m - Bassin - Extérieur

https://www.lyon.fr/lieu/piscines-ete/piscine-de-gerland-ete

http://www.leprogres.fr/lyon/2017/05/06/la-piscine-de-gerland-se-refait-une-beaute-avant-l-ete

http://www.rue89lyon.fr/2016/09/27/la-piscine-de-gerland-sauvee-en-attendant-le-futur-bassin-promis/

http://www.leprogres.fr/lyon/2016/09/27/piscine-de-gerland-un-sursis-en-attendant-un-futur-projet

https://www.justacote.com/photos_entreprises/piscine-de-gerland-lyon-14077039541.jpg

https://www.youtube.com/watch?v=9qFOGrFpCQg

https://www.youtube.com/watch?v=ILmork9K1-E

https://www.youtube.com/watch?v=9lgsih8sUr0

VAUGNERAY (69 - RHONE)

Ajout 04/2014 - Liens Internet vérifiés et actualisés 05/2018
Piscine couverte
Visites : Site pratiqué régulièrement par les plongeurs
de l'"Union Sportive Ouest Lyonnais Vaugneray / Section plongeon"
Recensement Ministère des sports : http://www.res.sports.gouv.fr/Fiche_EquipementImprimable.aspx?id=198881
Contractualisation des accès aux plongeoirs : sur le site Internet de la Communauté de communes des Vallons du Lyonnais avec indication des jours et heures d'ouverture des plongeoirs.
Remarques : ** Recensement incertain du Ministère : aucun plongeoir indiqué (signalé le 18/05/2018) **
** Club de plongeon "Union Sportive Ouest Lyonnais" **
Localisation : Piscine intercommunale des Vallons du Lyonnais, 20 chemin du stade, 69670 Vaugneray
Installations : 1m (TDMAX-B + BDUR) - 3m (TDMAX-B + BDUR) - Fosse séparée - Profondeur 5m - Intérieur

http://www.ccvl.fr/page.php?sid=&page=DT1296570668&lang=fr&codej=france&time=20180530123247

http://www.usol.fr/

https://www.flickr.com/photos/126519902@N05/albums/72157658744476244

https://www.google.com/maps?cid=16776482875771503313

https://www.nageurs.com/piscine-vallons-du-lyonnais

https://www.thiate.fr/2017/06/17/la-fabrique-a-champions-de-lusol-plongeon/

https://www.youtube.com/watch?v=mHvpBcJ_rCM

CLUNY (71 - SAONE-ET-LOIRE)

Ajout 05/2013 - Liens Internet vérifiés et actualisés 05/2018
Piscine découverte
Visites : Site pratiqué en 07/2016 par un Officiel national de plongeon FFN
Recensement Ministère des sports : http://www.res.sports.gouv.fr/Fiche_EquipementImprimable.aspx?id=100813
Remarques : ** Camping municipal "Saint-Vital" attenant à la piscine (accès gratuit à la piscine en 2016) **
** Sur les plongeoirs de 3m et 5m : barrières fixes en chicane, avec contrainte pour course d'appel **
+ prolongement des barrières latérales au bout des deux plates-formes, sans contrainte pour passage des bras **
Localisation : Piscine municipale, rue des Griottons, 71250 Cluny
Installations : 2m50 (PLAT) - 5m - Fosse séparée - Profondeur 4m50 - Extérieur

http://www.cluny.fr/piscine-municipale

https://www.flickr.com/photos/126519902@N05/albums/72157670754962192

https://www.google.com/maps?cid=12000996814960154483

https://www.nageurs.com/piscine-cluny

https://www.youtube.com/watch?v=Wz0PBT4mhC8

https://www.youtube.com/watch?v=0MNeqEu-_MU

GUEUGNON (71 - SAONE-ET-LOIRE)

Ajout 08/2012 - Liens Internet vérifiés et actualisés 05/2018
Piscine découverte
Visites : Site pratiqué en 07/2016 par un Officiel national de plongeon FFN
Recensement Ministère des sports : http://www.res.sports.gouv.fr/Fiche_EquipementImprimable.aspx?id=101214
Remarques : ** Fermeture programmée (définitive ?) de la fosse à plongeon décidée en 03/2018, en amont d'un projet soit de réhabilitation de l'actuel établissement, soit de reconstruction d'une nouvelle piscine **
** Sur le plongeoir de 5m : prolongement des barrières latérales au bout de la plate-forme, sans contrainte pour passage des bras **
Localisation : Piscine communautaire, Complexe Jean Laville, Avenue du stade, 71130 Gueugnon
Installations : 1m (PTRI) - 3m (PTRI) - 5m - Fosse séparée -– Profondeur 4m50 - Extérieur

http://www.gueugnon.fr/piscine

http://www.lejsl.com/edition-charolais-brionnais/2018/04/12/les-plongeons-dans-la-fosse-c-est-fini

https://www.flickr.com/photos/126519902@N05/albums/72157671619625935

https://www.google.com/maps?cid=11227509483652559979

https://www.nageurs.com/piscine-gueugnon

https://www.youtube.com/watch?v=vUjKi_NFFfw

LE CREUSOT (71 - SAONE-ET-LOIRE)

Ajout 08/2012 - Liens Internet vérifiés et actualisés 06/2018
Piscine découverte
Visites : Site visité en 07/2016 par un Officiel national de plongeon FFN
Recensement Ministère des sports : http://www.res.sports.gouv.fr/Fiche_EquipementImprimable.aspx?id=100867
Remarques : ** Horaires d'accès aux plongeoirs **
** Réfection de l'établissement sur la période 2017 - 2018 avec réouverture prévue en 07/2018 **
Localisation : Piscine du Parc, Promenade du Midi, 71200 Le Creusot
Installations : 1m (PTRI) - 3m (PTRI + REG) - 3m (PLAT) - 5m - Fosse séparée - Extérieur

http://www.le-creusot.fr/piscine-du-parc

https://www.flickr.com/photos/126519902@N05/albums/72157672481416556

https://www.google.com/maps?cid=14261222382891744123

https://www.nageurs.com/piscine-parc-le-creusot

http://www.creusot-infos.com/news/vie-locale/le-creusot/le-creusot-la-piscine-municipale-ouvrira-debut-juillet-et-sera-gratuite-pendant-deux-mois.html

https://www.youtube.com/watch?v=kuU5FhH4Qv4

MACON (Centre aquatique du Mâconnais Beaujolais Agglomération) (71 - SAONE-ET-LOIRE)

Ajout 08/2012 - Liens Internet vérifiés et actualisés 07/2018
Piscine découverte
Visites : Site pratiqué en 07/2016 par un Officiel national de plongeon FFN
Recensement Ministère des sports : http://www.res.sports.gouv.fr/Fiche_EquipementImprimable.aspx?id=101474
Contractualisation des accès aux plongeoirs : pour l'été 2018, sur le site Internet de l'établissement avec indication des jours et heures d'ouverture des plongeoirs.
Remarques : ** Horaires d'accès 2018 l'après-midi aux plongeoirs **
** Accès impossible en 2016 aux plates-formes de 7m50 et 10m pour cause de suppression des échelles **
Localisation : Centre aquatique de Mâcon Beaujolais Agglomération, rue Pierre de Coubertin, 71000 Mâcon
Installations : 2 x 1m (PTRI) - 2 x 3m (TDMAX-A et TDFX) - 5m - ~~7m50~~ - ~~10m~~ - Fosse séparée – Profondeur 4m50 - Extérieur

http://www.piscine-camval.fr/centre-aquatique-communautaire-

https://mon-site-internet.e-bourgogne.fr/documents/portal921/links/20180629-1322--TABLEAU_SYNOPTIQUE-tableau-synoptique-utilisation-des-bassins-ete-2018.pdf

https://www.flickr.com/photos/126519902@N05/albums/72157671619257376

https://www.google.com/maps?cid=14728623829399578417

https://www.nageurs.com/piscine-macon

https://www.youtube.com/watch?v=U6BL8K0MWkc

SANVIGNES-LES-MINES (71 - SAONE-ET-LOIRE)

Ajout 08/2012 - Liens Internet vérifiés et actualisés 05/2018
Piscine découverte
Visites : Site pratiqué en 07/2016 par un Officiel national de plongeon FFN
Architecte : Augros, Mâcon
Recensement Ministère des sports : http://www.res.sports.gouv.fr/Fiche_EquipementImprimable.aspx?id=102351
Remarques : ** Horaires d'accès 2016 l'après-midi aux plongeoirs avec gestion d'utilisation 1m + 3m en alternance avec 5m **
Localisation : Piscine municipale, rue Jean Prost, 71410 Sanvignes-les-Mines
Installations : 1m (PTRI) - 3m (PTRI) - 5m - Fosse séparée - Profondeur 4m10 - Extérieur

http://www.mairie-sanvigneslesmines.fr/

https://www.flickr.com/photos/126519902@N05/albums/72157671673209665

https://www.google.com/maps?cid=4786165472231577274

https://www.nageurs.com/piscine-sanvignes-les-mines

https://www.youtube.com/watch?v=5MU4J7A5zzQ

LA FERTE-BERNARD (72 - SARTHE)

Ajout 05/2013 - Liens Internet vérifiés et actualisés 05/2018
Piscine découverte
Recensement Ministère des sports : http://www.res.sports.gouv.fr/Fiche_EquipementImprimable.aspx?id=228732
Localisation : Piscine d'été, Avenue de la République, 72400 La Ferté-Bernard
Installations : 1m - 3m - Sur bassin 25m - Extérieur

http://www.la-ferte-bernard.fr/sports-loisirs-vie-associative/piscines-municipales/

http://www.le-perche.fr/24787/la-ferte-bernard-premiers-plongeons-a-la-piscine-dete/

http://www.le-perche.fr/files//2012/07/IMG_4729-630x0.JPG

http://www.la-ferte-bernard.fr/wp-content/uploads/2014/03/IMG_2679.jpg

https://static.actu.fr/uploads/2017/08/25350-170816153202943-2-854x569.jpg

AMPHION-PUBLIER (74 - HAUTE-SAVOIE)

Ajout 08/2012 - Liens Internet vérifiés et actualisés 05/2018
Piscine couverte
Recensement Ministère des sports : http://www.res.sports.gouv.fr/Fiche_EquipementImprimable.aspx?id=12503
Remarques : ** Recensement incertain du Ministère : plongeoir de 3m omis **
Localisation : Centre nautique "La cité de l'eau", rue des Tilleuls, 74500 Amphion-Publier
Installations : Double 1m + 1m (TDMAX-B + BDUR) - 3m - Fosse séparée - Intérieur

http://www.lacitedeleau.com/espace-aquatique/presentation.htm

http://fafane.over-blog.fr/article-30239543.html

https://kalineosaki.files.wordpress.com/2013/08/p1070096-78292873.jpg

https://www.youtube.com/watch?v=V4IgNuvJh0g

https://www.youtube.com/watch?v=R2aWC0ID0Aw

EVIAN-LES-BAINS (74 - HAUTE-SAVOIE)

Ajout 08/2012 - Liens Internet vérifiés et actualisés 05/2018
Piscine découverte (Lac Léman)
Visites : Site visité en 07/2016 par un Officiel national de plongeon FFN
Architecte : Maurice Novarina, 1966
Recensement Ministère des sports : http://www.res.sports.gouv.fr/Fiche_EquipementImprimable.aspx?id=25456
Contractualisation des accès aux plongeoirs : sur le site Internet de l'établissement avec indication des jours et heures d'ouverture des plongeoirs ainsi que des hauteurs autorisées.
Remarques : ** Accès à la plate-forme de 10m les samedis et dimanches en fin d'après-midi et conditionné par l'évaluation du niveau de pratique du sportif sur les plongeoirs inférieurs **
** Festival des arts acrobatiques "Acrogames" en 1999 **
Localisation : Centre nautique, Avenue du Général Dupas, 74500 Évian-les-Bains
Installations : 3m (TDMAX-A + BDUR) - 5m - 10m - Lac Léman - Extérieur

http://ville-evian.fr/fr/loisirs/piscine

http://ville-evian.fr/wp-content/uploads/telechargements/flyer-du-centre-nautique.pdf

https://www.flickr.com/photos/126519902@N05/albums/72157671751969126

https://www.google.com/maps?cid=5349438078083743795

https://www.nageurs.com/piscine-evian-les-bains

https://www.youtube.com/watch?v=YYyOo4gLqds

https://www.youtube.com/watch?v=Z0mHqxCPDuI!

https://www.youtube.com/watch?v=I0NLvdrssMo

SAINT-GINGOLPH (74 - HAUTE-SAVOIE)

Ajout 09/2014 - Liens Internet vérifiés et actualisés 05/2018
Plage aménagée avec avec installations de plongeon sur le lac Léman
Localisation : Plage municipale, Quay André Chevallay 74500 Saint-Gingolph
Installations : 3m - 7m - Lac Léman - Extérieur

http://www.st-gingolph.com/plages/

http://www.st-gingolph.fr/st-gingolph-contenu/uploads/2015/03/plage-st-gingolph.jpg

http://www.st-gingolph.fr/st-gingolph-contenu/uploads/2015/03/plongeoir-plage-st-gingolph.jpg

https://www.flickr.com/photos/inkoming/8283473641

https://www.youtube.com/watch?v=feeU8x55MCY

SAINT-JORIOZ (74 - HAUTE-SAVOIE)

Ajout 09/2012 - Liens Internet vérifiés et actualisés 05/2018
Plage aménagée avec installations de plongeon sur le lac d'Annecy
Visites : Site pratiqué en 08/2013 par un plongeur du "Cercle Paul Bert plongeon Rennes"
** Camping "Le solitaire du Lac" à proximité des installations de plongeon **
Localisation : Plage municipale
Installations : 3m (PGEN) - 5m - Lac d'Annecy - Extérieur

http://www.saint-jorioz.fr/fr/information/101377/la-plage

http://www.hautesavoiephotos.com/st-jorioz/photo_lac_plongeoir.htm

http://www.annecyclic.com/uploads/images/photo_du_jour_291.JPG

https://www.youtube.com/watch?v=ZOxgvBUvvkI

https://www.youtube.com/watch?v=IlxCj5klYLM

THONON-LES-BAINS (Plage municipale) (74 - HAUTE-SAVOIE)

Ajout 08/2012 - Liens Internet vérifiés et actualisés 05/2018
Piscine / Lac Léman
Visites : Site visité en 07/2016 par un Officiel national de plongeon FFN
Recensement Ministère des sports : http://www.res.sports.gouv.fr/Fiche_EquipementImprimable.aspx?id=336944
Localisation : Plage municipale, Quai de Ripaille, 74200 Thonon-les-Bains
Installations : 1m (PTRI) - 3m (PTRI) - 5m - 10m - Lac Léman - Extérieur

http://www.ville-thonon.fr/165-piscine.htm

https://www.flickr.com/photos/126519902@N05/albums/72157671868166136

https://www.google.com/maps?cid=16346484277175504943

https://www.nageurs.com/piscine-thonon-les-bains

https://www.youtube.com/watch?v=gK_Gjzv2LOw

https://www.youtube.com/watch?v=G2g8GZSpccg

PARIS (INSEP, Stade aquatique Christine Caron) (75 - PARIS 12È ARR.)

Ajout 03/2015 - Liens Internet vérifiés et actualisés 05/2018
Piscine couverte
Visites : Site pratiqué régulièrement par l'équipe de France de plongeon
Remarques : ** L'établissement n'est pas accessible au grand public pour la pratique des activités **
Localisation : Stade aquatique Christine Caron, INSEP, 11 Avenue du Tremblay, 75012 Paris
Installations : 0m75 (TDMAX-B + BDUR) - 2 x 1m (TDMAX-B + BDUR) - double 3m (TDMAX-B + BDUR) - 3m (PLAT) - 5m - Fosse séparée - Profondeur 5m - Intérieur

https://www.flickr.com/photos/126519902@N05/albums/72157648890198583

https://www.nageurs.com/piscine-insep

https://www.youtube.com/watch?v=SOjyEofpI8E

https://www.youtube.com/watch?v=kPUYzP2DZ3Q

https://www.youtube.com/watch?v=SbYagBzQnKE

PARIS (Piscine Georges Hermant) (75 - PARIS 19E ARR.)

Ajout 08/2012 - Liens Internet vérifiés et actualisés 05/2018
Piscine couverte
Visites : Site pratiqué régulièrement par les adhérents du "Paris Aquatique / Section plongeon"
Architecte : Roger Taillibert
Recensement Ministère des sports : http://www.res.sports.gouv.fr/Fiche_Equipement.aspx?id=142575
Remarques : ** Club de plongeon "Paris Aquatique" **
** Seule piscine publique de Paris intra-muros disposant en 2016 d'un ensemble de plongeoirs homologués **
** Horaires d'accès aux plongeoirs signalés très limités (info 02/2017 des adhérents du "Paris Aquatique") **
Localisation : Piscine Georges Hermant, 4 rue David d'Angers, 75019 Paris
Installations : 1m (TDMAX-B + BDUR) - 3m (TDMAX-B + BDUR) - 5m - Fosse séparée - Intérieur

http://equipement.paris.fr/Piscine%20Georges%20Hermant

http://www.parisaquatique.fr/content/section-plongeon

http://www.oldbury-on-severn.com/diving/images/paris_georgeshermant.jpg

http://filer.paris.fr/equipements/upload/2011/03/28/original/1301309530_800dbr1165.jpg

http://filer.paris.fr/equipements/upload/2011/03/28/original/1301309530_800dbr1166.jpg

https://www.nageurs.com/images/uimg/2017/02/10/1486732864-1.jpg

DIEPPE (76 - SEINE-MARITIME)

Ajout 08/2012 - Liens Internet vérifiés et actualisés 05/2018
Piscine découverte
Architecte : Cabinet DRD Duval-Reynal, Rouen
Recensement Ministère des sports : http://www.res.sports.gouv.fr/Fiche_EquipementImprimable.aspx?id=110441
Remarques : ** Recensement incertain du Ministère : plongeoir de 1m omis et plate-forme de 5m inexistante indiquée existante (ayant existé par le passé mais démontée) **
Localisation : Centre aquatique "Les Bains", 101 Boulevard de Verdun, 76200 Dieppe
Installations : 1m (TDMAX-B + BDUR) - 3m (TDMAX-B + BDUR) - Sur bassin 50m (disposition latérale) - Extérieur

http://lesbainsdedieppe.fr/

http://dieppe-production.s3.amazonaws.com/ckeditor/pictures/datas/622/large/les-bains-dieppe.jpg

https://www.nageurs.com/images/uimg/2015/08/23/1440355764-1.jpg

http://www.paris-normandie.fr/documents/10157/0/591x395/0c0/0d0/none/10904/GKLT/image_content_20983257_20160822212253.jpg

https://www.youtube.com/watch?v=GqOaz5L9-M8

https://www.youtube.com/watch?v=dkD5qgJi6Mc

PETIT-COURONNE (76 - SEINE-MARITIME)

Ajout 05/2013 - Liens Internet vérifiés et actualisés 05/2018
Piscine couverte
Recensement Ministère des sports : http://www.res.sports.gouv.fr/Fiche_EquipementImprimable.aspx?id=128652
Localisation : Piscine "L'Archipel", 14 rue de la Pierre-Naudin, 76650 Petit-Couronne
Installations : 1m - 3m - Sur bassin 25m - Intérieur

http://www.ville-petit-couronne.fr/Vos-loisirs/Vie-sportive/L-Archipel

http://aacplongee.free.fr/joomla/images/stories/Vie_Club/Piscine-Petit-Couronne/p1010001.jpg

http://aacplongee.free.fr/joomla/images/stories/Vie_Club/Piscine-Petit-Couronne/p1010002.jpg

https://www.youtube.com/watch?v=fXUaL4LdVm8

PORT-JEROME-SUR-SEINE (NOTRE-DAME-DE-GRAVENCHON) (76 - SEINE-MARITIME)

Ajout 08/2012 - Liens Internet vérifiés et actualisés 05/2018
Piscine découverte
Recensement Ministère des sports : http://www.res.sports.gouv.fr/Fiche_EquipementImprimable.aspx?id=197313
Remarques : ** Foyer des sports avec hébergement pour 8 personnes minimum à 1,4 km du centre nautique **
Localisation : Centre aquatique intercommunal Alain Guilloit, Allée George-Winter, Notre-Dame-de-Gravenchon, 76330 Port-Jérôme-sur-Seine
Installations : 1m (TDMAX-B + BDUR) - 3m (PGEN) - 5m - Fosse séparée - Extérieur

http://www.piscines-cauxseine.fr/?page_id=1643

http://foyerdessports.pj2s.fr/stage/centre-aquatique-intercommunal/

http://lecourriercauchois.fr/actualite-95866-port-jerome-sur-seineconcours-plongeon-avec-tony-elias-benjamin-et-les-autres.html

http://www.paris-normandie.fr/loisirs/port-jerome-sur-seine--le-centre-aquatique-alain-guilloit-a-organise-un-concours-de-sauts-et-de-plongeons-FI6468171

http://www.paris-normandie.fr/loisirs/sorties/port-jerome-sur-seine--l-apres-midi-du-27-juillet-sera-consacre-a-un-concours-de-plongeons-dans-le-bassin-de-la-piscine-alain-guilloit-YN6384472

https://www.youtube.com/watch?v=emjY9oSkppE

https://www.youtube.com/watch?v=izr_KFWdJ7Y

SAINT-PIERRE-LES-NEMOURS (77 - SEINE-ET-MARNE)

Ajout 08/2012 - Liens Internet vérifiés et actualisés 05/2018
Piscine découverte
Recensement Ministère des sports : http://www.res.sports.gouv.fr/Fiche_EquipementImprimable.aspx?id=145337
Localisation : Centre nautique Aquasud, 41 Avenue Ormesson, 77140 Saint-Pierre-lès-Nemours
Installations : 1m (PGEN) - 3m (PGEN) - 5m - 7m50 - 10m - Fosse séparée - Extérieur

http://www.saintpierrelesnemours.fr/fr/association/1/21967/aquasud-77

http://www.guide-piscine.fr/medias/image/vue_aerienne_de_la_piscine_a_saint_pierre_les_nemours-3158-600-600-F.jpg

https://www.flickr.com/search/?tags=aquasud

https://c1.staticflickr.com/9/8732/16800013098_53147a3c18_c.jpg

https://www.nageurs.com/images/uimg/2016/08/23/1471932180-1.jpg

https://www.youtube.com/watch?v=RYiqN7ghGpA

https://www.youtube.com/watch?v=8AoqmGyTUYw

LE CHESNAY (78 - YVELINES)

Ajout 05/2013 - Liens Internet vérifiés et actualisés 05/2018
Piscine couverte et découverte
Recensement Ministère des sports : http://www.res.sports.gouv.fr/Fiche_EquipementImprimable.aspx?id=146462
Remarques : ** Infos visuelles rares sur Internet mais repérables sur Google Earth **
** Fosse à plongeon signalée fermée (info 10/02/2015 sur le lien Internet ci-dessous *guide-piscine.fr*) **
Localisation : Piscine municipale , 7 Avenue Pottier, 78150 Le Chesnay
Installations : 1m - 3m - 5m - Fosse séparée - Extérieur

http://www.guide-piscine.fr/yvelines/piscine-du-chesnay-970_P

http://hockeysublechesnay.free.fr/index.php?page=piscine

POISSY (Piscine de Migneaux) (78 - YVELINES)

Ajout 05/2018 - Liens Internet vérifiés et actualisés 05/2018
Piscine couverte et découverte
Recensement Ministère des sports : http://www.res.sports.gouv.fr/Fiche_EquipementImprimable.aspx?id=146462
Localisation : Piscine intercommunale de Migneaux , 2 Avenue de l'Île de Migneaux, 78300 Poissy
Installations : 1m - 3m - Sur bassin 50m - Extérieur

https://gpseo.fr/la-communaute-urbaine/les-competences/culture-et-sports/piscine-de-migneaux

http://s1.lprs1.fr/images/2018/01/03/7482033_4bd67086-f0a3-11e7-8ecb-f5a9d185f3e3-1_1000x625.jpg

https://www.nageurs.com/images/photos/migneaux_01.jpg

SAINT-GERMAIN-EN-LAYE (78 - YVELINES)

Ajout 08/2012 - Liens Internet vérifiés et actualisés 06/2018
Piscine couverte et découverte
Recensement Ministère des sports : http://www.res.sports.gouv.fr/Fiche_EquipementImprimable.aspx?id=148426
Remarques : ** Recensement incertain du Ministère : 2è plongeoir de 5m indiqué **
** Réfection de l'établissement sur la période 2017 - 2018 avec réouverture prévue en 2019 **
** Neutralisation en 2018 des plongeoirs de 7m50 et 10m suite à des travaux de relèvement du fond du bassin **
** Dispositif de canalisation par resserrement sur la plate-forme de 5m **
Localisation : Piscine intercommunale, Avenue des Loges, 78100 Saint-Germain-en-Laye
Installations : 1m - 3m - 5m - ~~7m50~~ - ~~10m~~ - Sur bassin 50m - Intérieur

https://www.seine-saintgermain.fr/fr/fiche/4804329/piscine-intercommunale-de-saint-germain-en-laye/

http://www.sisgel.fr/index.php/PISCINE?idpage=13&afficheMenuContextuel=true

http://www.leparisien.fr/yvelines-78/saint-germain-en-laye-la-piscine-olympique-en-pleine-mutation-31-05-2018-7746240.php

http://cafsaintgermainenlaye.ffcam.fr/tzr/scripts/resizer.php?filename=photos/media/e6/cb/571fztesnmp5&mime=image%2Fjpeg&&originalname=882684_594194153969410_628213481_o.jpg&geometry=400x%3E

https://www.youtube.com/watch?v=7VevJxMqdqU

https://www.youtube.com/watch?v=MzHYkUq3FmQ

https://www.youtube.com/watch?v=jVhpWeIcZCE

BRESSUIRE (79 - DEUX-SEVRES)

Ajout 04/2016 - Liens Internet vérifiés et actualisés 05/2018
Piscine découverte
Recensement Ministère des sports : http://www.res.sports.gouv.fr/Fiche_EquipementImprimable.aspx?id=302166
Remarques : ** Sur séquence vidéo *YouTube v=2I_9QTex0sI* : plongeoirs visibles à partir de 0'40" **
** Sur séquence vidéo *YouTube v=PzVuYe4tJcI* : plongeoirs visibles à partir de 2'40" **
Localisation : Centre aquatique "Coeur d'O", 40 Boulevard de la République, 79300 Bressuire
Installations : 1m - 3m - Sur bassin 25m (disposition latérale) - Extérieur

http://agglo2b.fr/index.php/sport-loisirs/coeur-d-o-bressuire

https://images.lanouvellerepublique.fr/image/upload/t_1020w/58c34d37459a45c02e8b45d9.jpg

https://www.youtube.com/watch?v=2I_9QTex0sI

https://www.youtube.com/watch?v=PzVuYe4tJcI

COULONGES-SUR-L'AUTIZE (79 - DEUX-SEVRES)

Ajout 05/2013 - Liens Internet vérifiés et actualisés 05/2018
Piscine découverte
Recensement Ministère des sports : http://www.res.sports.gouv.fr/Fiche_EquipementImprimable.aspx?id=304046
Localisation : Piscine municipale, rue du Calvaire, 79160 Coulonges-sur-l'Autize
Installations : 1m - 3m - Sur bassin 25m - Extérieur

http://www.coulonges-sur-lautize.fr/la_piscine.html

http://www.tourisme-deux-sevres.com/votre-sejour/a-voir-a-faire/563139-piscine-de-coulongeslautize

http://www.lanouvellerepublique.fr/Deux-Sevres/Communes/Coulonges-sur-l%27Autize/n/Contenus/Articles/2013/07/23/Reprise-des-cours-de-natation-et-de-perfectionnement-1557271

http://www.coulonges-sur-lautize.fr/userfiles/media/pages/image/DSC08579.png

PAMPROUX (79 - DEUX SEVRES)

Ajout 05/2013 - Liens Internet vérifiés et actualisés 05/2018
Piscine découverte
Recensement Ministère des sports : http://www.res.sports.gouv.fr/Fiche_EquipementImprimable.aspx?id=10989
Localisation : Piscine municipale Edmond Audis, 11 rue Jean Mermoz, 79800 Pamproux
Installations : 1m - 3m - Sur bassin 25m - Extérieur

http://www.pamproux.fr/fr/information/3544/piscine-municipale

http://cities.reseaudescommunes.fr/cities/393/images/oyzxjkgpvzgkiov.jpg

https://www.justacote.com/photos_entreprises/piscine-municipale-pamproux-1303823203.jpg

ABBEVILLE (80 - SOMME)

Ajout 08/2012 - Liens Internet vérifiés et actualisés 05/2018
Piscine couverte
Visites : Site pratiqué régulièrement par un professionnel local MNS, encadrant de plongeon
Recensement Ministère des sports : http://www.res.sports.gouv.fr/Fiche_EquipementImprimable.aspx?id=340007
Contractualisation des accès aux plongeoirs : pour la saison 2017-2018, sur le site Internet de la Ville d'Abbeville avec indication des jours et heures d'ouverture des plongeoirs ainsi que des hauteurs autorisées.
Remarques : ** Depuis 2017, montage en cours d'un club de plongeon **
Localisation : Centre de natation communautaire "L'Aqu'ABB", 1 allée du 8 mai 1945, 80100 Abbeville
Installations : 1m (TDMAX-B + BDUR) - 3m (TDMAX-B + BDUR) - Fosse séparée - Intérieur

http://www.abbeville.fr/les-equipements-sportifs/2013-02-24-07-34-21.html

https://www.flickr.com/photos/126519902@N05/albums/72157688526751301

https://www.google.com/maps?cid=15497643767743822379

https://www.nageurs.com/piscine-abbeville

https://www.youtube.com/watch?v=UjC7QwreHVY

https://www.youtube.com/watch?v=Y3dtemr8n3Q

MERS-LES-BAINS (80 - SOMME)

Ajout 08/2012 - Liens Internet vérifiés et actualisés 05/2018
Site naturel aménagé avec structure de plongeoirs
Remarques : ** Vérifier l'existence des installations **
Localisation : Plage
Installations : 3m - 6m - Mer - Extérieur

http://www.merslesbains.fr/protection-villas-mers-les-bains/

http://tawana80.over-blog.com/article-mers-les-bains-79783682.html

http://www.noscotes.com/pagefr/mers-2.php

https://sites.google.com/site/associationarnabt/news/arnabtsortiedudimanche26juillet2015amers-les-bains

http://img.over-blog.com/600x450/3/77/50/44/villes-soeurs/mers/P1300801.jpg

ALBI (81 - TARN)

Ajout 09/2012 - Liens Internet vérifiés et actualisés 06/2018
Piscine couverte et découverte
Visites : Site pratiqué régulièrement par les plongeurs d'"Albi Natation / Section plongeon"
Recensement Ministère des sports : http://www.res.sports.gouv.fr/Fiche_EquipementImprimable.aspx?id=85571
Remarques : ** Club de plongeon "Albi Natation / Section plongeon" **
Localisation : Espace aquatique "Atlantis", Route de Cordes, 81000 Albi
Installations : 1m (PGEN) - 3m (PLAT) - Fosse séparée - Intérieur

http://atlantis.grand-albigeois.fr

https://abcnatation.fr/sc/240810118/ac/plongeon/index/8346

https://www.flickr.com/photos/126519902@N05/albums/72157670248764778

https://www.google.com/maps?cid=445267949205138710

https://www.nageurs.com/piscine-atlantis-albi

https://www.youtube.com/watch?v=YXV6sVtx-2Q

SAINT-SULPICE-LA-POINTE (81 - TARN)

Ajout 05/2013 - Liens Internet vérifiés et actualisés 05/2018
Piscine découverte
Recensement Ministère des sports : http://www.res.sports.gouv.fr/Fiche_EquipementImprimable.aspx?id=85899
Localisation : Piscine municipale, Parc Georges Spénale, avenue Auguste Milhès, 81370 Saint-Sulpice-la-Pointe
Installations : 1m - 3m - Fosse décrochée en L - Extérieur

https://www.ville-saint-sulpice-81.fr/index.php/association-sport-culture-et-loisir/sport

http://www.ville-saint-sulpice-81.fr/index.php/189-la-mairie/les-services-de-la-mairie/services-de-la-mairie-sous/424-cimetiere-2

http://www.ville-saint-sulpice-81.fr/images/piscine%202.jpg

http://www.ladepeche.fr/article/2010/07/05/868205-saint-sulpice-la-piscine-vous-accueille-cet-ete.html

GOLFECH (82 - TARN-ET-GARONNE)

Ajout 05/2013 - Liens Internet vérifiés et actualisés 05/2018
Piscine couverte
Recensement Ministère des sports : http://www.res.sports.gouv.fr/Fiche_Equipement.aspx?id=86887#
Remarques : ** Etablissement ne fonctionnant que l'hiver et fermé pendant la période estivale **
** Port du bonnet de bain signalé obligatoire **
** Sur séquence vidéo *YouTube v=HCQGTEtkACw* : plongeoirs visibles à partir de 10'27" et "10'44" **
Localisation : Piscine d'hiver Aquagold, rue de Blancou, 82400 Golfech
Installations : 1m (TDMAX-B + BDUR) - 3m (TDMAX-B + BDUR) - Sur bassin 25m - Intérieur

http://www.cc-deuxrives.fr/spip/spip.php?article192

http://www.ddjs-tarn-garonne.jeunesse-sports.gouv.fr/Baignades/Images/golfech/IM001300.JPG

http://static.ladepeche.fr/content/media/image/zoom/2015/08/29/201508291715-full.jpg

http://www.ville-golfech.fr/fileadmin/Collectivites/Ville_de_Golfech/bandeau/data1/images/2.jpg

https://www.youtube.com/watch?v=HCQGTEtkACw

MONTAUBAN (Complexe aquatique "Ingréo") (82 - TARN-ET-GARONNE)

Ajout 08/2012 - Liens Internet vérifiés et actualisés 05/2018
Piscine découverte
Visites : Site pratiqué en 08/2017, 07/2015 et 07/2014 par un Officiel national de plongeon FFN
et par des plongeurs du "Bordeaux Étudiants Club / Section plongeon"
Recensement Ministère des sports : http://www.res.sports.gouv.fr/Fiche_EquipementImprimable.aspx?id=339879
Remarques : ** Reconstruite en 2013 : piscine "Chambord" transformée en "Complexe aquatique Ingréo" **
** Organisation Championnat d'Europe de plongeon des Maîtres (épreuves de haut-vol) en été 2003 **
** Pour homologation d'organisation future de championnats nationaux de plongeon, nécessite l'ajout
de 2 tremplins Maxiflex-B de hauteur 3m, non installés en 2013 lors de la reconstruction de la fosse à plongeon **
** Action Département plongeon FFN initiée en 07/2015 avec rencontres du maire adjoint aux sports
+ représentants du club de natation de Montauban + Directeur de l'établissement Ingréo Vert-Marine **
** Sur les plongeoirs de 3m et 5m : chaînes fixes en bout de plates-formes, avec contrainte pour course d'appel **
Localisation : Complexe aquatique "Ingréo", Boulevard Edouard Herriot, 82000 Montauban
Installations : 2 x 1m (TDMAX-B + BDUR) - 3m (PLAT) - 5m - 7m50 - 10m - Fosse séparée - Extérieur

https://www.vert-marine.com/ingreo-montauban-82/index.php

https://www.flickr.com/photos/126519902@N05/albums/72157645690317699

https://www.google.com/maps?cid=486407018281268683

https://www.nageurs.com/fiches/piscine-chambord_montauban.html

https://www.youtube.com/watch?v=Hh7rUOWGfv8

https://www.youtube.com/watch?v=JPtg2nYZ1W0

LE LUC-EN-PROVENCE (83 - VAR)

Ajout 08/2012 - Liens Internet vérifiés et actualisés 05/2018
Piscine découverte
Recensement Ministère des sports : http://www.res.sports.gouv.fr/Fiche_EquipementImprimable.aspx?id=58071
Remarques : ** Plongeoirs signalés fermés dans les avis du site Internet *guide-piscine.fr* et dans les
commentaires publiés sur l'item "piscine municipale le luc en provence" par recherche Google **
Localisation : Piscine municipale Joël Batbedat, Avenue Pierre de Coubertin, 83340 Le Luc-en-Provence
Installations : 3m - 5m - Fosse séparée - Extérieur

http://www.mairie-leluc.com/piscine/

http://www.guide-piscine.fr/var/le-luc-18267_V

https://collection-jfm.fr/uploads/product_image/44715/zoom_191.jpg

APT (Piscine de Viton) (84 - VAUCLUSE)

Ajout 04/2013 - Liens Internet vérifiés et actualisés 05/2018
Piscine découverte
Recensement Ministère des sports : http://www.res.sports.gouv.fr/Fiche_EquipementImprimable.aspx?id=114654
Localisation : Piscine municipale de Viton, Quartier Viton, Route de Rustrel, 84400 Apt
Installations : 3m - 5m - Fosse décrochée en L - Extérieur

http://www.apt.fr/Piscines.html

http://www.apt.fr/IMG/jpg/piscine-3.jpg

http://oliviermeissel.l.o.f.unblog.fr/files/2014/08/blog-piscine1.jpg

https://www.youtube.com/watch?v=VWP40X3KBoU

AVIGNON (Piscine La Palmeraie) (84 - VAUCLUSE)

Ajout 08/2012 - Liens Internet vérifiés et actualisés 05/2018
Piscine découverte
Recensement Ministère des sports : http://www.res.sports.gouv.fr/Fiche_EquipementImprimable.aspx?id=114701
Remarques : ** Interruption du fonctionnement de la piscine depuis 2015 pour raisons financières **
Localisation : Piscine de la Palmeraie, Ile de la Barthelasse, 135 allée Antoine Pinay, 84000 Avignon
Installations : 3m - 5m - Fosse séparée - Extérieur

http://www.piscine-avignon.net/wp-content/themes/my_theme/img/img-bg-actu.jpg

http://www.piscine-avignon.net/wp-content/themes/my_theme/img/img-bg-home.jpg

https://www.flickr.com/photos/pascalengt/23267377/

https://www.youtube.com/watch?v=NsycXgj1aus

CARPRENTRAS (84 - VAUCLUSE)

Ajout 08/2012 - Liens Internet vérifiés et actualisés 05/2018
Piscine découverte
Recensement Ministère des sports : http://www.res.sports.gouv.fr/Fiche_EquipementImprimable.aspx?id=195823
Remarques : ** Camping "Lou Comtadou" à proximité de la piscine **
Localisation : Stade nautique, Avenue Pierre de Coubertin, 84200 Carpentras
Installations : 3m - 5m - Fosse séparée - Extérieur

http://www.carpentras-ventoux.com/fr/http-www-carpentras-ventoux-com-fr-annuaire-loisirs-cfm-i-ref-529-i-sourub-831

http://static.panoramio.com/photos/large/54480587.jpg

http://fr.zooverresources.com/images/T4308599I260906W900H675/Lou-Comtadou.jpg

https://www.youtube.com/watch?v=FzKLjYRraFM

PERTUIS (Centre aquatique "Pertuis Durance Lubéron" / ex Piscine René Guibert) (84 - VAUCLUSE)

Ajout 08/2012 - Liens Internet vérifiés et actualisés 06/2018
Piscine découverte
Recensement Ministère des sports : http://www.res.sports.gouv.fr/Fiche_EquipementImprimable.aspx?id=115562
Remarques : ** Recensement incohérent du Ministère : nombre de 5 plongeoirs de 5m indiqué **
Localisation : Centre aquatique "Pertuis Durance Lubéron", Avenue Pierre Augier, 84120 Pertuis
Installations : 1m - 3m - 5m - Fosse séparée - Extérieur

http://www.ville-pertuis.fr/decouvrir-pertuis/services-municipaux-pertuis/annuaire-des-services/joomlannuaire/fiche/150-piscine-communautaire/1-services-municipaux

http://www.lejournaldelarchitecte.fr/actualite/projets-international/3521-le-nouveau-complexe-aquatique-de-pertuis.html

http://architopik.lemoniteur.fr/index.php/laureat-concours-architecture/rehabilitation_et_extension_de_la_piscine_rene_guibert/6689

http://ville-pertuis.fr/toute-l-actu-pertusienne/item/2888-ouverture-du-centre-aquatique-pertuis-durance-luberon

https://www.youtube.com/watch?v=BTgT2sxe7Xc

https://www.youtube.com/watch?v=mRpdM8Wotrw

POITIERS (Piscine de la Ganterie, bassin intérieur) (86 - VIENNE)

Ajout 05/201 - Liens Internet vérifiés et actualisés 05/2018
Piscine couverte
Recensement Ministère des sports : http://www.res.sports.gouv.fr/Fiche_EquipementImprimable.aspx?id=41242
Remarques : ** Vérifier l'accessibilité aux installations de plongeon du bassin intérieur **
Localisation : Piscine de la Ganterie, 57 rue de la Ganterie, 86000 Poitiers
Installations : 3m - 5m - Sur bassin 25m - Intérieur

https://www.poitiers.fr/c__127_403__Piscine_de_la_Ganterie.html

http://s2.dmcdn.net/SnxYg.jpg

http://missionh2o.fr/site/wp-content/uploads/2014/06/Capture-d%E2%80%99%C3%A9cran-2014-02-19-%C3%A0-12.14.16.png

https://www.youtube.com/watch?v=VO5-F3Q1lqY

https://www.youtube.com/watch?v=WHW8fU2v6O0

LIMOGES (Centre nautique "L'Aquapolis") (87 - HAUTE-VIENNE)

Ajout 08/2012 - Liens Internet vérifiés et actualisés 05/2018
Piscine couverte
Visites : Site pratiqué en 07/2015 par un Officiel national de plongeon FFN
Architecte : Cabinet Octant, 2015
Remarques : ** Horaires d'accès aux plongeoirs communiqués par affichage à la caisse de l'établissement **
** Règlement interne de restrictions de plongeons inadaptées à une utilisation normale de plongeoirs (2015) **
** La séquence vidéo *YouTube v=ZseNRJAKU7I* montre l'installation de plongeon en mode interactif VR 360° **
Localisation : Centre nautique "L'Aquapolis", 359 rue Aristide Briand, 87100 Limoges
Installations : double 1m (TDMAX-B + BDUR) - double 3m (TDMAX-B + BDUR) - 3m (PLAT) - 5m - Fosse séparée - Profondeur 5m - Intérieur

https://www.vert-marine.com/centre-aquatique-limoges-metropole-87/

https://www.flickr.com/photos/126519902@N05/albums/72157656484389652

https://www.google.com/maps?cid=17435772070655496792

https://www.nageurs.com/piscine-aquapolis/photos

https://www.youtube.com/watch?v=zmSKE5QB3Ns

https://www.youtube.com/watch?v=lioO4LCoCP4

https://www.youtube.com/watch?v=ZseNRJAKU7I

SAINT-JUNIEN (87 - HAUTE-VIENNE)

Ajout 08/2012 - Liens Internet vérifiés et actualisés 05/2018
Piscine couverte et découverte
Recensement Ministère des sports : http://www.res.sports.gouv.fr/Fiche_EquipementImprimable.aspx?id=208942
Localisation : Centre Aiga Bluia, rue Léo Lagrange, 87200 Saint-Junien
Installations : 1m (TDMAX-B + BDUR) - 3m (TDMAX-B + BDUR) - Sur bassin 25m - Extérieur

http://www.porteoceane-dulimousin.fr/pol-vous-invite/se-divertir/centre-aqua-recreatif/

http://www.saint-junien.fr/index.php?option=com_content&task=view&id=149&Itemid=225

http://www.lepopulaire.fr/limousin/actualite/2015/07/21/la-piscine-de-saint-junien-fait-le-plein-cet-ete_11526722.html

http://france3-regions.francetvinfo.fr/limousin/sites/regions_france3/files/assets/images/piscine_2.jpg

https://www.youtube.com/watch?v=Hbuuv-xO6vQ

REMIREMONT (88 - VOSGES)

Ajout 08/2012 - Liens Internet vérifiés et actualisés 05/2018
Piscine couverte et découverte
Recensement Ministère des sports : http://www.res.sports.gouv.fr/Fiche_EquipementImprimable.aspx?id=136121
Localisation : Centre aquatique, 75 Faubourg du Val d'Ajol, 88200 Remiremont
Installations : 1m - 3m (TDMAX-B + BDUR) - Sur bassin 25m - Intérieur

http://www.remiremont.fr/centre_aquatique/

http://s-www.vosgesmatin.fr/images/DCE04F80-93CB-4C97-84D7-8A35F0F5BEA0/VOM_19/centre-aquatique-de-remiremont-1437488148.jpg

http://s-www.vosgesmatin.fr/images/9805D6CE-AD8C-419D-A0F8-A83E130EA9FA/VOM_15/centre-aquatique-de-remiremont-1437488148.jpg

http://www.dailymotion.com/video/xabhc2_session-plongeon_sport?search_algo=1

https://www.youtube.com/watch?v=VTmdTXjvt2M

SENS (89 - YONNE)

Ajout 08/2012 - Liens Internet vérifiés et actualisés 05/2018
Piscine découverte
Recensement Ministère des sports : http://www.res.sports.gouv.fr/Fiche_Equipement.aspx?id=104047
Remarques : ** Camping municipal "Entre deux vannes" attenant à la piscine **
Localisation : Centre nautique Pierre Toinot, 78 ter rue René Binet, 89100 Sens
Installations : 1m - 3m - 5m - Fosse séparée - Profondeur 3m80 - Extérieur

https://www.grand-senonais.fr/annuaire/centre-nautique-pierre-toinot

https://www.grand-senonais.fr/wp-content/uploads/2016/12/plongoire.jpg

http://www.lyonne.fr/photoSRC/bqViVeldaWelbKxCPNWs_pusXXdNGltxXD4uu1iw_sR0IkLcazbGupnwlQUaVQo_pWI48f0HY_sxYvETMFwM2diAkJo-_/1214237.jpeg

https://www.youtube.com/watch?v=DPA_asafaaQ

https://www.youtube.com/watch?v=cz_GbxqQKhI

BELFORT (90 - TERRITOIRE-DE-BELFORT)

Ajout 09/2012 - Liens Internet vérifiés et actualisés 05/2018
Piscine couverte
Recensement Ministère des sports : http://www.res.sports.gouv.fr/Fiche_EquipementImprimable.aspx?id=58319
Remarques : ** Sur séquence vidéo *YouTube v=giYASR4R8t0* : plongeoirs visibles à partir de 1'10" **
Localisation : Piscine Gabriel Pannoux, Boulevard Richelieu, 90000 Belfort
Installations : 1m - 3m - Sur bassin 25m - Intérieur

http://www.grandbelfort.fr/fr/sports/les-piscines/presentation.html

http://www.franche-comte.org/offre/fiche/piscine-gabriel-pannoux-belfort/309001135

https://www.youtube.com/watch?v=giYASR4R8t0

CORBEIL-ESSONNES (91 - ESSONNE)

Ajout 08/2012 - Liens Internet vérifiés et actualisés 05/2018
Piscine couverte et découverte
Recensement Ministère des sports : http://www.res.sports.gouv.fr/Fiche_EquipementImprimable.aspx?id=149627
Contractualisation des accès aux plongeoirs : pour la saison 2017-2018, sur le site Internet de la Communauté d'agglomération de Grand Paris Sud avec indication des jours et heures d'ouverture de la fosse à plongeon.
Remarques : ** Ancien Club de plongeon années 1990 **
Localisation : Stade nautique Gabriel Menut, 49 rue du Bas Coudray, 91100 Corbeil-Essonnes
Installations : 1m - 3m - 5m - Fosse séparée - Intérieur

https://sortir.grandparissud.fr/equipements/stade-nautique-gabriel-menut/horaires

https://lh3.googleusercontent.com/cdQWEIxGF3maCFdddl_q80XnHa9ufCwac6fVNyAPiJ9SSUAhD5SPd_Pj-J0ZERe-ruhKUYobkMQlTA=w4160-h2336-no

https://lh3.googleusercontent.com/OOEuxH6einaDZJW8RbD_SHFABkPUSP0fTRsOj7tkh2Dxh-rhG7xZY9e-rKO675DD9veNKMLT6OEj5TM=w1600-h900-no

ANTONY (PARC DE SCEAUX) (92 - HAUTS-DE-SEINE)

Ajout 08/2012 - Liens Internet vérifiés et actualisés 05/2018
Piscine découverte
Visites : Site pratiqué en 08/2015 et 07/2012 par un Officiel national de plongeon FFN
Recensement Ministère des sports : http://www.res.sports.gouv.fr/Fiche_EquipementImprimable.aspx?id=151156
Remarques : ** Organisation Championnats de France de plongeon des Maîtres été 2011 **
** Sur séquence vidéo *YouTube Khlg1_O8nDQ* : plongeoirs visibles à partir de 1'25" **
Localisation : Piscine La Grenouillère, 148 av. du Gal de Gaulle, 92 Antony (RER B, Station "La Croix de Berny")
Installations : 1m (TDMAX-B + BDUR) - 3m (TDMAX-B + BDUR) - 5m - Fosse séparée -
Profondeur 3m90 - Extérieur

http://www.hauts-de-seine.fr/actualite/sports/la-piscine-departementale-de-la-grenouillere-a-antony-est-ouverte-2949/

http://www.hauts-de-seine.fr/sports-loisirs/sports/les-equipements-sportifs/parc-departemental-grenouillere/

https://www.flickr.com/photos/126519902@N05/albums/72157657178839969

https://www.google.com/maps?cid=9301229844602020784

https://www.nageurs.com/piscine-grenouillere

https://www.youtube.com/watch?v=Khlg1_O8nDQ

https://www.youtube.com/watch?v=nSBJYXfheB8

CHATILLON-SOUS-BAGNEUX (92 - HAUTS-DE-SEINE)

Ajout 08/2012 - Liens Internet vérifiés et actualisés 05/2018
Piscine couverte
Visites : Site pratiqué en 07/2017 et 01/2014 par des Officiels nationaux de plongeon FFN
Recensement Ministère des sports : http://www.res.sports.gouv.fr/Fiche_EquipementImprimable.aspx?id=151567
Remarques : ** Sur séquence vidéo *Vimeo 58181225* : plongeoirs visibles à partir de 1'05" **
** Sur séquence vidéo *YouTube v=GqHW_ZVgSFw* : plongeoirs visibles à partir de 1'07" **
** Piscine d'entraînement de l'ancien club de plongeon "AS Fontenay-aux-Roses" **
** Plate-forme de 5m démontée dans les années 2005 **
Localisation : Stade nautique de Châtillon Malakoff, 57 rue Jean Bouin, 92320 Châtillon-sous-Bagneux
Installations : 1m (TDMAX-B + BDUR) - 3m (TDMAX-B + BDUR) - Fosse séparée - Profondeur 4m00 - Intérieur

http://stade-nautique.com/infrastructures/

https://www.google.com/maps?cid=2472147531674311060

http://stade-nautique.com/wp-content/uploads/2014/09/IMG_0260-3316433_960x430.jpg

https://player.vimeo.com/video/58181225

https://www.youtube.com/watch?v=GqHW_ZVgSFw

COLOMBES (92 - HAUTS-DE-SEINE)

Ajout 03/2014 - Liens Internet vérifiés et actualisés 05/2018
Piscine couverte
Recensement Ministère des sports : http://www.res.sports.gouv.fr/Fiche_EquipementImprimable.aspx?id=151780
Remarques : ** Installations de plongeon actuellement inaccessibles **
** Ancien club de plongeon "Plongeon Club de Colombes" **
Localisation : Piscine olympique de Colombes - Parc de l'Ile Marante - 92700 Colombes
Installations : 1m - 3m - 5m - 10m - Sur bassin 50m - Intérieur

https://www.nageurs.com/piscine-colombes

http://s1.lprs1.fr/images/2017/06/18/7062750_4edffc30-52a5-11e7-ae54-fcc5d69c855f-1_1000x625.jpg

https://www.youtube.com/watch?v=TQRnHtZq-S0

AUBERVILLIERS (93 - SEINE-SAINT-DENIS)

Ajout 08/2012 - Liens Internet vérifiés et actualisés 06/2018
Piscine couverte
Architectes : Jacques Kalisz et Jean Perrottet, 1969
Recensement Ministère des sports : http://www.res.sports.gouv.fr/Fiche_EquipementImprimable.aspx?id=160620
Remarques : ** Site d'entraînement pour l'émission "Splash Le grand plongeon" de TF1, édition 2013 **
** Port du bonnet de bain signalé obligatoire **
Localisation : Piscine Marlène Peratou, 1 rue Edouard Poisson, 93300 Aubervilliers
Installations : 1m - 3m - 5m - Fosse séparée - Intérieur

http://www.aubervilliers.fr/Centre-nautique-municipal-Marlene-Peratou

http://www.idf-film.com/liste-des-d%C3%A9cors/ville-d-aubervilliers-piscine-fosse-de-plongeons.html

http://jncntnt.free.fr/cmasub_20100917_piscine_aubervilliers/20100917_piscine_aubervilliers_11.jpg

http://www.leparisien.fr/tv/en-images-splash-plongez-avec-les-stars-07-02-2013-2548443.php

http://www.modulo-pi.com/wp-content/uploads/realisations/2013piscine/piscine02.jpg

https://www.youtube.com/watch?v=hzl4DeXJbIM

AULNAY-SOUS-BOIS (Stade nautique de Coursaille) (93 - SEINE-SAINT-DENIS)

Ajout 08/2012 - Liens Internet vérifiés et actualisés 05/2018
Piscine couverte
Recensement Ministère des sports : http://www.res.sports.gouv.fr/Fiche_EquipementImprimable.aspx?id=160743
Remarques : ** Etablissement fermé depuis 09/2014 pour cause d'insalubrité **
** Projet de construction d'un nouveau centre nautique pour livraison en 2020 **
** Ancien club de plongeon "AS Aulnay-sous-Bois" **
Localisation : Stade nautique de Coursaille, rue Gaspard Monge, 93600 Aulnay-sous-Bois
Installations : 1m (TDMAX-B + BDUR) - 3m (TDMAX-B + BDUR) - 5m - Fosse séparée - Intérieur

http://93600infos.fr/2015/06/28/le-stade-nautique-de-coursaille-ne-rouvrira-pas/

http://www.leparisien.fr/paris-75/la-super-piscine-a-32-meur-sera-construite-a-balagny-08-01-2017-6538938.php

https://www.lesechos.fr/pme-regions/actualite-des-marches-publics/0211713149012-le-projet-de-super-piscine-se-precise-2061761.php

http://www.leparisien.fr/aulnay-sous-bois-93600/aulnay-la-super-piscine-a-32-meur-sera-construite-a-balagny-07-01-2017-6538413.php

https://www.tourisme93.com/document.php?pagendx=747&engine_zoom=AscIDFC930000486

https://www.lesechos.fr/01/02/2017/LesEchos/22374-355-ECH_le-projet-de-super-piscine-se-precise.htm

https://aulnaycap.com/2017/08/24/le-futur-centre-nautique-a-aulnay-sous-bois-ouvrirait-en-janvier-2020/

https://www.guide-piscine.fr/seine-saint-denis/futur-centre-aquatique-a-aulnay-sous-bois-3392_P

BOBIGNY (93 - SEINE-SAINT-DENIS)

Ajout 08/2012 - Liens Internet vérifiés et actualisés 05/2018
Piscine couverte
Recensement Ministère des sports : http://www.res.sports.gouv.fr/Fiche_EquipementImprimable.aspx?id=160944
Remarques : ** Sur séquence vidéo *YouTube v=e9QQmAN_aGk* : plongeoirs visibles à partir de 2'35" **
Localisation : Centre nautique Jacques Brel, 20-38 rue Auguste Delaune, 93000 Bobigny
(Métro ligne 5, Station "Bobigny Pablo Picasso" puis Tramway T1 station "Auguste Delaune")
Installations : 1m - 3m - 5m - Fosse séparée - Intérieur

http://www.bobigny.fr/que-faire-a-bobigny/le-sport/le-centre-nautique-jacques-brel-1745.html

http://jncntnt.free.fr/cmasub_20080929_piscine_jacques_brel_bobigny/20080929_bobigny_08.jpg

https://www.est-ensemble.fr/sites/default/files/styles/large_slider/public/je_nage_donc_je_suis_2.jpg?itok=0IAsvNGA

https://vimeo.com/57965355

https://www.youtube.com/watch?v=e9QQmAN_aGk

DRANCY (93 - SEINE-SAINT-DENIS)

Ajout 08/2012 - Liens Internet vérifiés et actualisés 05/2018
Piscine couverte
Visites : Site visité en 2016 par une Cadre CTS FFN du plongeon français
Architectes : Bouillard et Marcos, 1967
Recensement Ministère des sports : http://www.res.sports.gouv.fr/Fiche_EquipementImprimable.aspx?id=161192
Remarques : ** Port bonnet de bain signalé obligatoire **
Localisation : Stade nautique de Drancy, 37 Boulevard Paul Vaillant-Couturier, 93700 Drancy
Installations : 1m (PGEN) - 3m (PGEN) - 5m - Fosse séparée - Intérieur

http://www.drancy.net/index.php//Les%20Equipements?idpage=96&idmetacontenu=214&iddossiercontenu=true

https://www.flickr.com/photos/126519902@N05/25961306133/in/album-72157665107499744/

https://www.google.com/maps?cid=311272709369016399

https://www.nageurs.com/piscine-drancy

https://www.youtube.com/watch?v=x17Irc2Z2kM

https://www.youtube.com/watch?v=wcROq_YTjhc

MONTREUIL (Stade nautique Maurice Thorez) (93 - SEINE-SAINT-DENIS)

Ajout 08/2012 - Liens Internet vérifiés et actualisés 05/2018
Piscine couverte
Visites : Site pratiqué régulièrement par les plongeurs du "Paris Aquatique / Section plongeon"
et du "RCS Montreuil / Section plongeon" + par l'équipe de France de plongeon
Recensement Ministère des sports : http://www.res.sports.gouv.fr/Fiche_EquipementImprimable.aspx?id=199544
Remarques : ** Clubs de plongeon "RSC Montreuil" & "Paris Aquatique" **
** Port du bonnet de bain signalé obligatoire **
Localisation : Stade nautique Maurice Thorez, 21 rue du Colonel Raynal, 93100 Montreuil
(Métro ligne 9, station "Croix-de-Chavaux")
Installations : 1m (TDMAX-B + BDUR) - 3m (TDMAX-B + BDUR) - 5m - 7m50 - 10m - Sur bassin 50m - Intérieur

http://www.montreuil.fr/sports/le-stade-nautique/

https://www.flickr.com/photos/126519902@N05/albums/72157650822692638

https://www.google.com/maps?cid=3368076076562395674

https://www.nageurs.com/piscine-montreuil

http://cerclepaulbert.asso.fr/photos/IMG_3439-b_Patrice_Suissa_3m_103B.jpg

https://www.youtube.com/watch?v=GxeFBAKrkr0

https://www.youtube.com/watch?v=rQ3vr4g-eVs

SAINT-DENIS (Piscine de Marville) (93 - SEINE-SAINT-DENIS)

Ajout 04/2014 - Liens Internet vérifiés et actualisés 05/2018
Piscine couverte
Recensement Ministère des sports : http://www.res.sports.gouv.fr/Fiche_EquipementImprimable.aspx?id=161099
Remarques : ** Installations de plongeon actuellement inaccessibles **
** Emplacements pour ajout de tremplins de 1m et 3m (présence bosse Durafirm 3m sur les photos du site Internet www.nageurs.com) **
Localisation : Piscine interdépartementale de Marville, Chemin de Marville, 93200 Saint-Denis
Installations : 3m - 5m - Fosse séparée - Intérieur

http://www.ingesports.com/images/156/MARVILLE2.png

http://www.lejsd.com/sites/lejsd.dev/files/18368hq.jpg

https://www.nageurs.com/piscine-marville/photos

CHAMPIGNY-SUR-MARNE (94 - VAL-DE-MARNE)

Ajout 08/2012 - Liens Internet vérifiés et actualisés 05/2018
Piscine couverte
Visites : Site pratiqué en 2017 et années antérieures par deux plongeurs de "Nogent Natation"
Recensement Ministère des sports : http://www.res.sports.gouv.fr/Fiche_EquipementImprimable.aspx?id=154352
Remarques : ** Ancien club de plongeon **
** Coupe de France de plongeon années 2000 **
** Sur le plongeoir de 5m : barrières fixes en chicane, avec contrainte pour course d'appel **
Localisation : Piscine Auguste Delaune, 119 rue de Verdun, 94500 Champigny-sur-Marne
Installations : 1m (TDMAX-B + BDUR) - 3m (TDMAX-B + BDUR) - 5m - Fosse séparée - Intérieur

http://www.champigny94.fr/tous-vos-loisirs/sports/la-piscine-auguste-delaune

https://www.flickr.com/photos/126519902@N05/albums/72157674160780130

https://www.google.com/maps?cid=12075181017966218193

https://www.nageurs.com/piscine-auguste-delaune-champigny

IVRY-SUR-SEINE (94 - VAL-DE-MARNE)

Ajout 03/2014 - Liens Internet vérifiés et actualisés 05/2018
Piscine couverte
Recensement Ministère des sports : http://www.res.sports.gouv.fr/Fiche_EquipementImprimable.aspx?id=153900
Remarques : ** Port du bonnet de bain signalé obligatoire **
Localisation : Piscine municipale, 8 rue Robespierre, 94200 Ivry-sur-Seine
Installations : 3m - 5m - Sur bassin 25m - Intérieur

http://usi.plongee.fsgt.org/IMG/jpg/DSC_8790.jpg

http://www.ivry94.fr/fileadmin/_processed_/csm_208-infos-sport-piscine_c30fa40578.jpg

https://www.nageurs.com/piscine-ivry-sur-seine/photos

https://www.youtube.com/watch?v=VPUo-Y0-yKo

https://www.youtube.com/watch?v=CD0M3SdmUMk

NOGENT-SUR-MARNE (94 - VAL-DE-MARNE)

Ajout 08/2012 - Liens Internet vérifiés et actualisés 05/2018
Piscine découverte
Visites : Site pratiqué en 2017 et années antérieures par deux plongeurs de "Nogent Natation"
Recensement Ministère des sports : http://www.res.sports.gouv.fr/Fiche_EquipementImprimable.aspx?id=154170
Remarques : ** Recensement incertain du Ministère : plongeoir 7m50 omis (signalé le 18/05/2018) **
** Organisation Championnats de France de plongeon Elite & Maîtres 2014 et années antérieures **
** Horaires d'accès à la fosse à plongeon **
** Port du bonnet de bain signalé obligatoire **
Localisation : Centre nautique "Nogent nautique", 8 rue du Port, 94130 Nogent-sur-Marne
(RER E Direction E4, Gare "Nogent-Le Perreux")
Installations : 1m (TDMAX-B + BDUR) - 3m (TDMAX-B + BDUR) - 5m - 7m50 - 10m - Fosse séparée - Profondeur 5m80 - Extérieur

http://www.nogentnautique.fr/

https://www.flickr.com/photos/126519902@N05/albums/72157646146681723

https://www.google.com/maps?cid=10976433471388948293

https://www.nageurs.com/piscine-nogent-sur-marne

https://www.youtube.com/watch?v=Nz9MYYcB7fI

https://www.youtube.com/watch?v=F5cnqCOG8no

SAINT-MAUR-DES-FOSSÉS (94 - VAL-DE-MARNE)

Ajout 08/2013 - Liens Internet vérifiés et actualisés 05/2018
Piscine couverte
Visites : Site pratiqué régulièrement par les plongeurs de la "Vie au Grand Air de Saint-Maur"
Recensement Ministère des sports : http://www.res.sports.gouv.fr/Fiche_EquipementImprimable.aspx?id=154352
Remarques : ** Club de plongeon "VGA Saint-Maur" **
Localisation : Centre nautique Pierre Brossolette, 51 Avenue Pierre Brossolette, 94100 Saint-Maur-des-Fossés
Installations : 1m (TDMAX-B + BDUR) - 3m (TDMAX-B + BDUR) - Sur bassin 50m - Intérieur

https://www.saint-maur.com/ma-ville/sports/piscines-135.html

www.vgasportsdeau.com

https://www.flickr.com/photos/126519902@N05/albums/72157661070530356

https://www.google.com/maps?cid=15465820488363247109

https://www.nageurs.com/images/photos/brossolette_02.jpg

https://vgasportsdeau.org/category/sports-deau/plongeon/

https://www.youtube.com/watch?v=M3I3euzFROo

https://www.youtube.com/watch?v=R1rXH1D094k

VILLEJUIF (94 - VAL-DE-MARNE)

Ajout 08/2012 - Liens Internet vérifiés et actualisés 05/2018
Piscine couverte
Visites : Site pratiqué régulièrement depuis 2016 par un professionnel local MNS, encadrant de plongeon
Recensement Ministère des sports : http://www.res.sports.gouv.fr/Fiche_EquipementImprimable.aspx?id=154352
Recensement Ministère des sports : http://www.res.sports.gouv.fr/Fiche_EquipementImprimable.aspx?id=320200
Remarques : ** Port du bonnet de bain signalé obligatoire **
** Organisation Championnats de France de plongeon en 06/2001 sur l'ancienne structure découverte **
Localisation : Stade nautique Youri Gagarine, 67 rue Youri Gagarine, 94800 Villejuif
Installations : 3m (TDMAX-B + BDUR) - 3m (PGEN) - 5m - Fosse séparée - Intérieur

http://www.agglo-valdebievre.fr/equipement/stade-nautique-youri-gagarine-villejuif

https://www.flickr.com/photos/126519902@N05/albums/72157679352673960

https://www.google.com/maps?cid=6718606268469264661

https://www.nageurs.com/piscine-villejuif

https://www.youtube.com/watch?v=pWzj8I96b7E

ARGENTEUIL (95 - VAL D'OISE)

Ajout 08/2012 - Liens Internet vérifiés et actualisés 06/2018
Piscine couverte
Recensement Ministère des sports : http://www.res.sports.gouv.fr/Fiche_EquipementImprimable.aspx?id=154780
Remarques : ** Horaires d'accès aux installations signalés par les usagers **
** Port du bonnet de bain signalé obligatoire **
** Sur séquence vidéo *YouTube v=CiQZZlw95JQ* : plongeoirs visibles à partir de 7'15" **
Localisation : Centre aquatique Youri Gagarine, 65 rue du Nord, 95100 Argenteuil
Installations : 1m - 3m - 5m - Fosse séparée - Intérieur

http://www.argenteuil.fr/177-le-centre-aquatique.htm

http://www.groupe-thetis.com/scripts/files/5b2bbd8ae21212.13474361/83529d5af4a8d6c6f0243a789ad8f09f.jpg

http://www.lescolombesdebercy.fr/medias/album/piscine-argenteuil-21-mars-2015.jpg?fx=r_640_640

http://coma-plongee.com/wp-content/uploads/2014/05/fosse-4-2-Custom-500x300.jpg

http://www.messyasz.fr/FDJ/12366

https://www.youtube.com/watch?v=CiQZZlw95JQ

L'ISLE-ADAM (95 - VAL-D'OISE)

Ajout 08/2012 - Liens Internet vérifiés et actualisés 05/2018
Piscine découverte
Architecte : Eugène du Pinet
Recensement Ministère des sports : http://www.res.sports.gouv.fr/Fiche_EquipementImprimable.aspx?id=155239
Localisation : Plage de l'Isle-Adam, 1 Avenue du Général de Gaulle, 95290 L'Isle-Adam
Installations : 3m - 5m - Sur bassin - Extérieur

https://www.ville-isle-adam.fr/tourisme-et-loisirs/plage-de-lisle-adam

http://www.guide-tourisme-france.com/VISITER/plage-isle-adam--isle-adam-1189.htm

http://www.leparisien.fr/val-d-oise-95/le-chanteur-benjamin-siksou-a-tourne-son-clip-sur-le-plongeoir-de-la-plage-de-l-isle-adam-14-08-2017-7192617.php

https://www.dailymotion.com/video/x57zhhl

https://www.youtube.com/watch?v=kEbWXkPCB68

https://www.youtube.com/watch?v=LQqH86J9rXM

MONTMORENCY (95 - VAL-D'OISE)

Ajout 08/2012 - Liens Internet vérifiés et actualisés 05/2018
Piscine couverte
Visites : Site pratiqué régulièrement par les plongeurs du "Club Sportif du Val d'Oise Montmorency"
Recensement Ministère des sports : http://www.res.sports.gouv.fr/Fiche_EquipementImprimable.aspx?id=155347
Remarques : ** Club de plongeon "CS Val d'Oise Montmorency" **
Localisation : Centre nautique intercommunal Aquadium, 5 rue Henri Dunant, 95160 Montmorency
Installations : double 1m (TDMAX-B + BDUR) - 3m (TDMAX-B + BDUR) - Sur bassin - Intérieur

http://www.piscine-intercommunale.com/piscine-montmorency/

http://www.csvo.fr

http://www.oldbury-on-severn.com/diving/images/paris_montmorency.jpg

http://www.mairie-deuillabarre.fr/images/com_droppics/443/IMG9982.JPG

https://www.youtube.com/watch?v=IB9L-iWwEkA

https://www.youtube.com/watch?v=EsbzRLp2cJo

https://www.youtube.com/watch?v=gejaCBouOXk

PONTOISE (Piscine des Louvrais) (95 - VAL-D'OISE)

Ajout 04/2014 - Liens Internet vérifiés et actualisés 05/2018
Piscine couverte
Recensement Ministère des sports : http://www.res.sports.gouv.fr/Fiche_EquipementImprimable.aspx?id=155376
Contractualisation des accès aux plongeoirs : sur le site Internet de l'établissement avec indication des jours et heures d'ouverture des plongeoirs ainsi que des hauteurs autorisées.
Localisation : Piscine intercommunale des Louvrais, 3 avenue d'Alsace, 95300 Pontoise
Installations : 1m - 3m -5m - Sur bassin 25m - Profondeur 3m80 - Intérieur

http://www.cergypontoise.fr/jcms/rec2_48563/fr/piscine-des-louvrais

http://www.gazettevaldoise.fr/2017/07/11/travaux-quatre-millions-pour-la-piscine-des-louvrais/

SOISY-SOUS-MONTMORENCY (95 - VAL-D'OISE)

Ajout 04/2013 - Liens Internet vérifiés et actualisés 05/2018
Piscine couverte
Recensement Ministère des sports : http://www.res.sports.gouv.fr/Fiche_EquipementImprimable.aspx?id=344698
Remarques : ** Port du bonnet de bain signalé obligatoire **
** Sur séquence vidéo *Dailymotion* : plongeoirs visibles à partir de 0'22" **
Localisation : Espace nautique "La Vague", rue Bleury, 95230 Soisy-sous-Montmorency
Installations : 2 x 1m (TDMAX-B + BDUR) - double 3m (TDMAX-B + BDUR) - Sur bassin 25m - Profondeur 3m80 - Intérieur

http://www.lavague-plainevallee.fr/fr/le-complexe

http://www.piscine-lavague.com/

http://www.horaires-piscines.fr/sites/default/files/styles/large/public/piscine-la-vague-soisy.jpg

http://www.dailymotion.com/video/xjkoua_piscine-cavam-soisy-sous-montmorency-la-vague_news

MONACO (Centre nautique du Prince Albert II) (98 - PRINCIPAUTÉ DE MONACO)

Ajout 08/2012 - Liens Internet vérifiés et actualisés 05/2018
Piscine couverte
Visites : Site pratiqué régulièrement par les plongeurs de l'"Association sportive de Monaco / Section Natation"
Remarques : ** Club de plongeon "AS Monaco Natation" **
Localisation : Centre nautique du Prince Albert II, Stade Louis II, 7 avenue des Castelans, MCO 98000 Monaco
Installations : 1m (TDMAX-B + BDUR) - 3m (TDMAX-B + BDUR) - 5m - Fosse séparée - Intérieur

http://service-public-particuliers.gouv.mc/Temps-libre/Sports-et-loisirs/Equipements-sportifs/Centre-nautique-Prince-Albert-II

http://www.monaconatation.com/plongeon/plongeon.html

http://www.stadelouis2.mc/website/wp-content/uploads/Piscine-DST_9907-540x360.jpg

https://www.youtube.com/watch?v=W91EhrU8qpo

MONACO (Stade nautique Rainier III) (98 - PRINCIPAUTÉ DE MONACO)

Ajout 08/2012 - Liens Internet vérifiés et actualisés 05/2018
Piscine découverte
Visites : Site pratiqué régulièrement par les plongeurs de l'"Association sportive de Monaco / Section Natation"
Localisation : Stade nautique Rainier III, Port Hercule, Quai Albert 1er, MCO 98000 Monaco
Installations : 1m (TDMAX-B + BDUR) - double 3m (TDMAX-B + BDUR) - 5m - 10m - Sur bassin 50m - Extérieur

http://www.mairie.mc/poles/pratique/sports-loisirs/stade-nautique-rainier-iii

https://www.tripadvisor.fr/Attraction_Review-g190408-d7138241-Reviews-Stade_Nautique_Rainier_III-Monaco_Ville.html

https://media-cdn.tripadvisor.com/media/photo-s/08/81/5d/e6/photo1jpg.jpg

https://media-cdn.tripadvisor.com/media/photo-s/08/75/02/32/springtoren-en-glijbaan.jpg

https://www.youtube.com/watch?v=HzHpjHTCZz0

https://www.youtube.com/watch?v=0Ko1-uZgXSw

ANNUAIRE
Installations de plongeon frontalières SUISSE francophone

GENEVE (Piscine des Vernets) (CH-GE - CANTON DE GENÈVE, SUISSE)

Ajout 08/2012 - Liens Internet vérifiés et actualisés 05/2018
Piscine couverte et découverte
Remarques : ** Club de plongeon **
Localisation : Piscine des Vernets, Rue Hans-Wilsdorf 4, 1227 Les Acacias (Genève), Suisse
Installations intérieures : 3m (TDMAX-B + BDUR) - Sur bassin - Intérieur
Installations extérieures : double 1m (TDMAX-B + BDUR) - double 3m (TDMAX-B + BDUR) - 5m - 7m50 - 10m - Fosse séparée - Extérieur

http://www.ville-geneve.ch/plan-ville/sports/piscine-vernets/

http://www.badi-info.ch/fotos/Geneve/Geneve_Piscine_Vernets_Plongeoir_2p.jpg

https://www.youtube.com/watch?feature=endscreen&v=iAr-2RVk7dk&NR=1

https://www.youtube.com/watch?v=7M-dw_Ibtmc

https://www.youtube.com/watch?v=JfJavZnltGQ

GENEVE (Piscine de Varembé) (CH-GE - CANTON DE GENÈVE, SUISSE)

Ajout 08/2012 - Liens Internet vérifiés et actualisés 05/2018
Piscine couverte
Localisation : Piscine de Varembé, Avenue Giuseppe-Motta, 1202 Genève, Suisse
Installations : 1m (TDMAX-B + BDUR) - double 1m (TDMAX-B + BDUR) - 3m (TDMAX-B + BDUR) - Fosse séparée - Intérieur

http://www.ville-geneve.ch/plan-ville/sports/piscine-varembe/

http://www.ville-geneve.ch/fileadmin/public/images/Lieux/Sports/Piscines/piscine-varambe-7.jpg

http://www.zapiks.fr/style-of-geneva.html

https://www.youtube.com/watch?v=p7PnyGb58kY

https://www.youtube.com/watch?v=SANR_Fi1I50

https://www.youtube.com/watch?v=yfxuhDQ9X9Q

https://www.youtube.com/watch?v=J9keqN7cy_4

GENEVE (Bains des Pâquis) (CH-GE - CANTON DE GENÈVE, SUISSE)

Ajout 08/2012 - Liens Internet vérifiés et actualisés 05/2018
Piscine découverte / Lac Léman
Localisation : Bains des Pâquis, Quai du Mont-Blanc 30, 1201 Genève, Suisse
Installations : 3m - 5m - 10m - Lac Léman

http://www.badi-info.ch/fotos/Geneve/Geneve-Bains-de-Paquis-Plongeoir.htm

http://www.badi-info.ch/fotos/Geneve/Geneve-Bains-Paquis-Plongeoir.jpg

https://www.nageurs.com/eau-libre/Bain-des-Paquis-Geneve

https://www.youtube.com/watch?v=No2xTgarjfo

https://www.youtube.com/watch?v=NWCL2jQnoyk

https://www.youtube.com/watch?v=c3VLBkUeZU4

GENEVE (Plage) (COLOGNY) (CH-GE - CANTON DE GENÈVE, SUISSE)

Ajout 09/2012 - Liens Internet vérifiés et actualisés 05/2018
Piscine découverte / Lac Léman
Localisation : Genève Plage, Port Noir, Quai de Cologny 5, 1223 Cologny, Suisse
Installations : 1m - 3m - 5m - 10m
http://www.badi-info.ch/a/cologny.html
https://www.geneve-plage.ch/
https://www.loisirs.ch/media/cache/default_landscape/default/0001/35/34303_default_landscape.jpg
https://www.youtube.com/watch?v=7Iw9fynZOfE
https://www.youtube.com/watch?v=NzFYk_I-IC4

GENEVE (LANCY) (CH-GE - CANTON DE GENÈVE, SUISSE)

Ajout 08/2012 - Liens Internet vérifiés et actualisés 05/2018
Piscine découverte / Lac Léman
Localisation : Piscine de Marignac au Grand Lancy, Avenue Eugène-Lance 30, 1212 Grand-Lancy, Suisse
Installations : 1m (PGEN) - 3m - 5m - 10m - Fosse séparée - Extérieur
http://www.badi-info.ch/a/lancy.html
http://www.lancy.ch/culture/sports/les-piscines
http://www.lancy.ch/sites/default/files/contenu/culture/sport/piscine_marignac.jpg
http://www.zapiks.fr/go-pro-plongeon.html
https://www.youtube.com/watch?v=eOSHpXmWX0s
https://www.youtube.com/watch?v=Y8IKeAr-jRE

LAUSANNE (Piscine Mon-Repos) (CH-VD - CANTON DE VAUD, SUISSE)

Ajout 09/2012 - Liens Internet vérifiés et actualisés 05/2018
Piscine couverte
Localisation : Piscine Mon-Repos, Avenue du Tribunal Fédéral 4, 1005 Lausanne, Suisse
Installations : 2 x 1m (TDMAX-B + BDUR) - 3m (TDMAX-B + BDUR) - Fosse séparée - Intérieur
http://www.lausanne.ch/thematiques/sport-et-olympisme/installations-sportives/piscines-couvertes/mon-repos.html
http://www.lausannenatation.ch/plongeon/cours/
http://www.leregional.ch/data/dataimages/upload/782/thumbnails/zoom_photo-encadre.jpg
https://www.gonthier-schneeberger.com/gonthierschneeberger-a-soutenu-les-championnats-suisses-juniors-de-plongeon-11-et-12-mars-2017/
https://www.gonthier-schneeberger.com/wp-content/uploads/2017/03/CSJP-Web-12.jpg
https://www.youtube.com/watch?v=sD9ShDuDpUE
https://www.youtube.com/watch?v=E14NKMMON2M
https://www.youtube.com/watch?v=hj5SX5Kjqbk

LAUSANNE (Piscine de Bellerive-Plage) (CH-VD - CANTON DE VAUD, SUISSE)

Ajout 08/2012 - Liens Internet vérifiés et actualisés 05/2018
Piscine découverte / Lac Léman
Localisation : Piscine des Bains de Bellerive-Plage, Av.de Rhodanie 23, 1007 Lausanne, Suisse
Installations : 1m (TDMAX-B + BDUR) - 2 x 3m (TDMAX-B + BDUR) - 5m - 10m -
Fosse décrochée en L - Extérieur
http://www.tourismesuisse.com/leman/activite/loisir/piscine/f_b_1_0_1245-Bellerive-plage.html
http://www.tourismesuisse.com/leman/activite/loisir/piscine/f_c_1_1245_1319-info-album.html
http://www.badi-info.ch/fotos/Lausanne/Lausanne_Piscine-Bellerive-Plongeoir_30.jpg
https://www.youtube.com/watch?v=iClUeogyvxU
https://www.youtube.com/watch?v=o0vLx1zaI24
https://www.youtube.com/watch?v=dNV4hXwswbs

LA CHAUX-DE-FONDS (CH-NE - CANTON DE NEUCHATEL, SUISSE)

Ajout 08/2012 - Liens Internet vérifiés et actualisés 05/2018
Piscine découverte
Localisation : Piscine des Mélèzes, Chemin des Mélèzes 2-4, 2300 La Chaux-de-Fonds, Suisse
Installations : 1m - 3m - 5m - 10m - Fosse séparée - Extérieur

http://www.chaux-de-fonds.ch/sports/infrastructures-sportives/piscine-des-melezes

http://www.badi-info.ch/a/chaux-de-fonds-melezes.html

http://www.trekearth.com/gallery/Europe/Switzerland/West/Neuchatel/La_Chaux-de-Fonds/photo14373.htm

https://www.youtube.com/watch?v=MbbYECk7HBQ

LE LOCLE (CH-NE - CANTON DE NEUCHATEL, SUISSE)

Ajout 08/2012 - Liens Internet vérifiés et actualisés 05/2018
Piscine découverte
Remarques : ** Campings "Le Communal" et "La Belle Verte" à proximité de la piscine **
Localisation : Piscine du Communal, Route du Communal 3, 2400 Le Locle, Suisse
Installations : 1m - 3m - 5m - 10m - Fosse décrochée en L - Extérieur

http://www.badi-info.ch/a/le-locle.html

http://www.lelocle.ch/qualitedevie/loisirs-et-sport/infrastructures-sportives/piscine-du-communal/

http://www.lelocle.ch/uploads/pics/DSC_5515.JPG

http://www.lelocle.ch/uploads/pics/DSC_7491.JPG

https://www.youtube.com/watch?v=HOs4m-LL6nc

https://www.youtube.com/watch?v=alez28lbSOQ

https://www.youtube.com/watch?v=7pHiNk0LqWo

NEUCHATEL (CH-NE - CANTON DE NEUCHATEL, SUISSE)

Ajout 08/2012 - Liens Internet vérifiés et actualisés 05/2018
Piscines couvertes et découvertes
Localisation : Piscines du Nid-du-Crô, Route des Falaises 30, 2000 Neuchâtel, Suisse
Installations : 1m (TDMAX-B + BDUR) - 3m (TDMAX-B + BDUR) - Fosse séparée - Intérieur
et 2 x 1m (TDMAX-B + BDUR) - 2 x 3m (TDMAX-B + BDUR) - 5m - 7m50 - 10m - Fosse séparée - Extérieur

http://www.lessports.ch/default.asp/1-0-7008-5518-1-1-0/

http://www.lessports.ch/piscines

https://www.flickr.com/photos/126519902@N05/albums/72157658966948409

https://www.google.com/maps?cid=4810376472221808476

https://www.youtube.com/watch?v=LMlOyeu5SZY

https://www.youtube.com/watch?v=oz49a0vaNLM

https://www.youtube.com/watch?v=jmaCrAW__5I

PAYERNE (CH-VD - CANTON DE VAUD, SUISSE)

Ajout 08/2012 - Liens Internet vérifiés et actualisés 05/2018
Piscine découverte
Remarques : ** Camping attenant à la piscine **
Localisation : Piscine du camping de Payerne, Moulin à Pigeon, 1530 Payerne, Suisse
Installations : 1m - 3m - 5m - Fosse décrochée en L - Extérieur

http://www.piscine-payerne.ch/

http://www.piscine-payerne.ch/index.php/piscine

http://www.piscine-payerne.ch/images/piscine/piscine08.jpg

http://www.badi-info.ch/a/payerne.html

https://www.youtube.com/watch?v=sBzrCUqzDxM

https://www.youtube.com/watch?v=pDVHPlVH44g

PRILLY (LAUSANNE) (CH-VD - CANTON DE VAUD, SUISSE)

Ajout 09/2012 - Liens Internet vérifiés et actualisés 05/2018
Piscine découverte
Localisation : Piscine de la Fleur de Lys, Sentier de Fleur-de-Lys 2, 1008 Prilly (Lausanne), Suisse
Installations : 1m (TDMAX-B + BDUR) - 3m (TDMAX-B + BDUR) - 5m - Fosse décrochée en L - Extérieur

http://www.badi-info.ch/a/prilly.html

http://www.badi-info.ch/fotos/schwimmbad/Prilly-Piscine-Plongeoirs.htm

http://www.jenzer-partner.ch/schwimmbad-gesamtplanung-uploads/schwimmbad-gesamtplanung-objekt/schwimmbad-gesamtplanung-2015-06-09-10-50-16-1.jpg

http://i1.ytimg.com/vi/82bz9BHqhiQ/0.jpg

https://www.youtube.com/watch?v=lJ6EO_QFqXY

LAC DE JOUX (CH-VD - CANTON DE VAUD, SUISSE)

Ajout 09/2012 - Liens Internet vérifiés et actualisés 05/2018
Site naturel aménagé avec structure de plongeoirs
Localisation : Village Le Pont, Lac de Joux (côté Vallorbe), Suisse
Installations : 3m (PGEN) - 5m

http://photoblog.randonneurs.ch/20110508223034/bigdsc03197.jpg

https://www.youtube.com/watch?v=NInASOL4zFc

RENENS (CH-VD - CANTON DE VAUD, SUISSE)

Ajout 08/2012 - Liens Internet vérifiés et actualisés 05/2018
Piscine découverte
Localisation : Aquasplash, Avenue du Censuy 36, 1020 Renens, Suisse
Installations : 1m (TDMAX-B + BDUR) - double 3m (TDMAX-B + BDUR) - 5m - 10m - Fosse séparée - Extérieur

http://www.badi-info.ch/a/aquasplash.html

http://www.monterosa.ch/Htdocs/Images/IF_Content_630/4193.jpg?puid=28e90299-d4c4-43c8-85ba-c15d50bdb103

http://www.badi-info.ch/fotos/Piscines/Renens-Aquasplash-Plongeoirs.jpg

https://www.youtube.com/watch?v=fYYeohqc3Sc

https://www.youtube.com/watch?v=h78Jhm-Wcfc

VAL-DE-TRAVERS (CH-NE - CANTON DE NEUCHATEL, SUISSE)

Ajout 09/2015 - Liens Internet vérifiés et actualisés 05/2018
Piscine découverte
Remarques : ** Sur le plongeoir de 5m : barrières fixes en chicane, avec contrainte pour course d'appel + barrières d'étroitisation au bout de la plate-forme, avec contrainte pour passage des bras **
Localisation : Piscine des Combes, Boveresse, 2113 Val-de-Travers, Suisse
Installations : 1m - 3m - 5m - Fosse décrochée en L - Extérieur

http://www.badi-info.ch/a/boveresse.html

http://www.centresportif-vdt.ch/couvet/piscinecombes-fr/

http://www.neuchateltourisme.ch/fr/loisirs-actifs/sports-nautiques/piscine-boveresse.6554.html

https://web4.cdnarcinfo.ch/media/image/60/normal_16_9/asset-version-282630d7d2-DATA_ART_11288625.JPG.JPG

http://www.neuchateltourisme.ch/aquarius/slir/w900/pictures/content/photoCombes4.jpg?cdate=3257

https://www.youtube.com/watch?v=8TvLJFdRzJ4

https://www.youtube.com/watch?v=3hLv_IMF3TM

VILLENEUVE (CH-VD - CANTON DE VAUD, SUISSE)

Ajout 08/2012 - Liens Internet vérifiés et actualisés 05/2018
Piscine découverte
Localisation : Plage communale "Les Marines", Route Cantonale, 1844 Villeneuve, Suisse
Installations : 1m - 3m - 7m50 - Lac Léman - Extérieur

http://www.badi-info.ch/a/villeneuve.html

http://www.badi-info.ch/fotos/schwimmbad/Villeneuve-Piscine.jpg

http://www.badi-info.ch/fotos/schwimmbad/Villeneuve-Plage_3.jpg

http://www.badi-info.ch/fotos/Piscines/Villeneuve-Piscine-1p.jpg

http://www.socimage.net/media/758662868683161357_270342270

https://www.youtube.com/watch?v=K3Zzx4iktfk

YVERDON-LES-BAINS (CH-VD - CANTON DE VAUD, SUISSE)

Ajout 08/2012 - Liens Internet vérifiés et actualisés 05/2018
Piscine découverte
Localisation : Piscine plein air, Allée de Winterthur. 1400 Yverdon-les-Bains, Suisse
Installations : 1m (TDMAX-B + BDUR) - 3m (TDMAX-B + BDUR) - 5m - Fosse séparée - Profondeur 4m10 - Extérieur

http://www.yverdon-les-bains.ch/prestations-deladministration/sports/installations-sportives/piscine-plein-air/

http://www.juratroislacs.ch/fr/loisirs-actifs/sports-nautiques/piscine-yverdon-les-bains.9701.html

http://images.gadmin.st.s3.amazonaws.com/n7611/images/detail/372334_Web_Piscine_extrieure_YLB.jpg

https://www.youtube.com/watch?v=iEPk42RuPPk

https://www.youtube.com/watch?v=q87i1B8L_NY

MARTIGNY (CH-VS - CANTON DE VALAIS, SUISSE)

Ajout 08/2012 - Liens Internet vérifiés et actualisés 05/2018
Piscine découverte
Localisation : Piscine municipale, rue du Forum 19, 1920 Martigny, Suisse
Installations : 1m - 3m - 5m - 10m - Fosse décrochée en L - Extérieur

http://www.badi-info.ch/a/martigny.html

http://www.badi-info.ch/fotos/schwimmbad/Martigny-Piscine-Plongeoir_31.jpg

http://www.badi-info.ch/fotos/schwimmbad/Martigny-Piscine-Plongeoir_158.jpg

http://www.dailymotion.com/video/xagfzc_session-martigny-aout-2009_sport?search_algo=2

http://www.zapiks.fr/pool-edit-at-martigny.html

https://www.youtube.com/watch?v=9hX2yRW4dxk

ANNUAIRE
Installations plongeon frontalières ALLEMAGNE

VIEUX-BRISACH (BREISACH AM RHEIN) (DE-BW - LAND DE BADE-WURTENBERG, ALLEMAGNE)

Ajout 05/2017 - Liens Internet vérifiés et actualisés 05/2018
Piscine découverte
Localisation : Secteur frontalier de Colmar,
Piscine Waldschwimmbad, 79206 Breisach am Rhein, Allemagne
Installations : 3m - 5m - Fosse décrochée en L - Extérieur

https://waldschwimmbad.breisach.de/de/oeffnungszeiten

https://www.google.com/maps?cid=4912929786914341876

https://www.breisach.de/adb/5c/5c4d34dda107eb12.jpg

https://s3-media4.fl.yelpcdn.com/bphoto/7dG4el-h34EWcia2Esf8Qg/o.jpg

https://lh6.googleusercontent.com/-Mi_ijJs7tkc/UBt5gex14hI/AAAAAAAAASs/Y1XDk7jBfww/w1094-h821/Schwimmbad-Event%2B%25282%2529.JPG

https://www.youtube.com/watch?v=NgCc1HGJTBA

https://www.youtube.com/watch?v=sHEHf67DiOw

BUEHL (BUHL) (DE-BW - LAND DE BADE-WURTENBERG, ALLEMAGNE)

Ajout 05/2017 - Liens Internet vérifiés et actualisés 05/2018
Piscine découverte
Localisation : Secteurs frontaliers de Strasbourg (67) et de Haguenau (67),
Schwarzwaldbad Bühl, Ludwig-Jahn-Straße 8, 77815 Bühl, Allemagne
Installations : 1m (TDMAX-B + BDUR) - 3m (TDMAX-B + BDUR) - 5m - Fosse séparée - Profondeur 3m90 - Extérieur

http://www.schwarzwaldbad-buehl.de/

http://www.guide-piscine.fr/allemagne/piscine-schwarzwaldbad-buhl-a-buehl-3263_P

https://www.google.com/maps?cid=17108186570925395429

http://www.schwarzwaldbad-buehl.de/wp-content/uploads/sprungbecken32.jpg

http://www.schwarzwaldbad-buehl.de/wp-content/uploads/sprungbecken2.jpg

KEHL (Freibad Kehl) (DE-BW - LAND DE BADE-WURTENBERG, ALLEMAGNE)

Ajout 05/2017 - Liens Internet vérifiés et actualisés 05/2018
Piscine découverte
Localisation : Secteur frontalier de Strasbourg (67),
Freibad Kehl, Schwimmbadstraße 9, 77694 Kehl, Allemagne
Installations : 1m - 3m - 5m - 7m50 - 10m - Fosse décrochée - Extérieur

http://www.kehl.de/tdk/leistungen_service/freibad_kehl.php

http://www.guide-piscine.fr/allemagne/piscine-freibad-a-kehl-3269_P

https://www.google.com/maps?cid=2251243287411273678

http://www.ferienwohnungkehl.de/attachments/Image/Bildergalerie/Schwimmbad_Kehl.jpg

http://db-service.toubiz.de/var/plain_site/storage/images/orte/kehl/freibad-kehl/kehler-freibad-klein/1631146-1-ger-DE/Kehler-Freibad-klein_front_large.jpg

https://www.youtube.com/watch?v=EjfRrD5P3ok

https://www.youtube.com/watch?v=1JQpIKRXmzg

BADEN-BADEN (Hardbergbad) (DE-BW - LAND DE BADE-WURTENBERG, ALLEMAGNE)

Ajout 05/2017 - Liens Internet vérifiés et actualisés 05/2018
Piscine découverte
Localisation : Secteur frontalier de Strasbourg (67),
Hardbergbad, Hardbergstraße 32, 76532 Baden-Baden, Allemagne
Installations : 1m - 3m - 5m - 10m - Fosse séparée - Extérieur

http://www.stadtwerke-baden-baden.de/baeder/hardbergbad.php

https://www.google.com/maps?cid=14843663003656224016

http://www.stadtwerke-baden-baden.de/bilder/baeder/Hardbergbad/Hardbergbad_1992_Sprungbecken_web620.jpg

http://www.stadtwerke-baden-baden.de/bilder/baeder/Hardbergbad/Hardbergbad_2132_Schwimmerbecken_web620.jpg

https://www.youtube.com/watch?v=Fh7Vsm38HGk

BADEN-BADEN (Freibad Steinbach) (DE-BW - LAND DE BADE-WURTENBERG, ALLEMAGNE)

Ajout 05/2017 - Liens Internet vérifiés et actualisés 05/2018
Piscine découverte
Localisation : Secteur frontalier de Strasbourg (67),
Freibad Steinbach, Yburgstraße 113, 76534 Baden-Baden (Steinbach), Allemagne
Installations : 1m - 3m - 5m - 10m - Sur bassin - Extérieur

https://www.baden-baden.de/stadtportrait/freizeit/schwimmbaeder/freibad-steinbach/

https://www.google.com/maps?cid=10306276635739712335

http://loosjacky.blogspot.fr/2012/04/steinbach-le-bonheur-des-athletes.html

http://1.bp.blogspot.com/-DGROhYJPcp8/T5b5sXP4R7I/AAAAAAAAEmc/QkMM_hgjWQQ/s1600/DSC_0005.JPG

https://www.baden-baden.de/mam/images/freizeit/schwimmb%C3%A4der/sprungturm450_2.jpg

https://www.youtube.com/watch?v=666CZK6y7E8

KARLSRUHE (Rheinstrandbad Rappenwört) (DE-BW - LAND DE BADE-WURTENBERG, ALLEMAGNE)

Ajout 05/2017 - Liens Internet vérifiés et actualisés 05/2018
Piscine découverte
Localisation : Secteurs frontaliers de Haguenau (67) et de Wissembourg (67)
Rheinstrandbad Rappenwört, Hermann-Schneider-Allee 54, 76189 Karlsruhe, Allemagne
Installations : 1m - 3m - 5m - Fosse séparée - Extérieur

http://www.guide-piscine.fr/allemagne/piscine-rheinstrandbad-rappenwort-a-karlsruhe-3261_P

http://www.ka-baeder.de/freibaeder/rheinstrandbad-rappenwoert.html

https://www.yelp.fr/biz/rheinstrandbad-rappenw%C3%B6rt-karlsruhe

https://lh3.googleusercontent.com/4YMTH4dhZhKzoArQ1d0jKjHtV4cRkNsc30XiKxi2I6JvTHfJJykAIYQgdNKu-jpW40X6XScgsqQ=w2560-h1920-no

WOERTH (WÖRTH AM RHEIN) (DE-RP - LAND DE RHENANIE-PALATINAT, ALLEMAGNE)

Ajout 05/2017 - Liens Internet vérifiés et actualisés 05/2018
Piscine découverte
Localisation : Secteur frontalier de Wissembourg (67)
Badepark Wörth, Badallee 1, 76744 Wörth am Rhein, Allemagne
Installations : 1m (TDMAX-B + BDUR) - 3m (TDMAX-B + BDUR) - 5m - Fosse séparée - Extérieur

http://www.piscines-woerth.de/attractions.html

https://lh3.googleusercontent.com/Thm4aFeJmiAWz-XQ5eAJlhLAeZiTcdmATCvmMMFuylEuOfbMcQSadjR4px9A0wmJh_UdoEo2ZA4WCA=w1600-h900-no

https://www.rutscherlebnis.de/website/var/tmp/image-thumbnails/30000/39562/thumb__fullsize/2015-06-02-14-44-01_img_3766.jpeg

https://www.youtube.com/watch?v=d4RbOucuN9Q

https://www.youtube.com/watch?v=oPfH-JuqKxg

DILLINGEN (Städt Hallenbad & Freibad) (DE-SL - LAND DE SARRE, ALLEMAGNE)

Ajout 05/2017 - Liens Internet vérifiés et actualisés 05/2018
Piscine couverte et découverte
Localisation : Secteur frontalier de Forbach (57),Saint-Avold (57), Thionville (57),
Städt Hallenbad & Freibad, Am Fischerberg 1, 66763 Dillingen/Saar, Allemagne
Installations intérieures : 1m (TDMAX-B + BDUR) - 3m (TDMAX-B + BDUR) - 5m - Sur bassin 25m - Intérieur
Installations extérieures : 1m - 3m - 5m - 7m50 - 10m - Fosse séparée - Extérieur

https://www.dillingen-saar.de/freizeit-kultur/sportstadt-dillingen/hallenbad-dillingen/

https://www.dillingen-saar.de/fileadmin/_processed_/csm_hallenbad2_d2a9c71c0c.jpg

http://img.saarinfos.de/e0358cebef2e_49E9/6927w.jpg

https://upload.wikimedia.org/wikipedia/commons/thumb/3/34/DillingenSprungturm.jpg/800px-DillingenSprungturm.jpg

https://www.saarbruecker-zeitung.de/saarland/saarlouis/dillingen/zehn-meter-turm-in-dillinger-freibad-bleibt-zu_aid-896706

SARREBRUCK (Kombibad Alsbachbad Altenkessel) (DE-SL - LAND DE SARRE, ALLEMAGNE)

Ajout 05/2017 - Liens Internet vérifiés et actualisés 05/2018
Piscine couverte
Localisation : Secteur frontalier de Forbach (57) et Sarreguemines (57),
Alsbachbad Altenkessel, Am Schwimmbad, 66126 Saarbrücken, Allemagne
Installations : 1m - 3m - Fosse séparée - Intérieur

http://www.saarbruecken.de/fr/se_divertir/piscines_et_complexes_sportifs/alsbachbad_altenkessel

http://www.saarbruecker-baeder.de/baeder/kombibad_altenkessel

http://www.saarbruecker-baeder.de/cache/media/attachments/2013/9/x640_y426_dcbbaf_9.jpg

http://marcokany.de/wp-content/uploads/2012/01/MKA5925.jpg

SARREBRUCK (Dudweiler Dudobad Hallenbad) (DE-SL - LAND DE SARRE, ALLEMAGNE)

Ajout 05/2017 - Liens Internet vérifiés et actualisés 05/2018
Piscine couverte
Localisation : Secteur frontalier de Forbach (57), Sarreguemines (57),
Dudobad Hallenbad Dudweiler, St. Avolder Strasse 1, 66125 Saarbrücken, Allemagne
Installations : 1m - 3m - 5m - Fosse séparée - Intérieur

http://www.saarbruecken.de/fr/se_divertir/piscines_et_complexes_sportifs/piscine_couverte_dudweiler

https://www.google.com/maps?cid=18220946799137823177

http://www.saarbruecker-baeder.de/baeder/hallenbad_dudweiler

http://www.freizeitengel.de/cont/contpics/dt-1098-10.jpg

http://www.saarbruecker-baeder.de/cache/media/attachments/2009/1/x800_y600_73500f_1.jpg

https://www.youtube.com/watch?v=YoFjXauvlWM

ANNUAIRE
Installations de plongeon frontalières BELGIQUE

COMINES-WARNETON (BE-WHT - PROVINCE DU HAINAUT, BELGIQUE)

Ajout 03/2018 - Liens Internet vérifiés et actualisés 05/2018
Piscine couverte
Localisation : Secteur frontalier d'Armentières (59),
Piscine Aqualys de Comines-Warneton, rue de la Procession 49, 7780 Comines, Belgique
Installations : 1m (TDMAX-B + BDUR) - 3m - 5m - Sur bassin 25m - Intérieur

https://www.villedecomines-warneton.be/loisirs/sports/piscine-aqualys

https://www.google.com/maps?cid=7689878846258246766

http://www.lionsclubcomineseurope.org/wp-content/uploads/2018/03/2018_03_05_SWIM0003.jpg

http://www.lionsclubcomineseurope.org/public/2015/03/2015_03_14_SWIM2.jpg

https://www.youtube.com/watch?v=WuBdrRSNSto

PERUWELZ (BE-WHT - PROVINCE DU HAINAUT, BELGIQUE)

Ajout 05/2017 - Liens Internet vérifiés et actualisés 05/2018
Piscine découverte
Remarques : ** Accès impossible à la plate-forme de 5m pour cause de suppression des échelles d'accès **
Localisation : Secteur frontalier de Valenciennes (59),
Piscine communale de Peruwelz, rue de la Verte Chasse, 7600 Péruwelz, Belgique
Installations : 1m - 3m - ~~5m~~ - Sur bassin - Profondeur 4m00 - Extérieur

http://www.peruwelz.be/page/contenu/185/piscine-communale-en-plein-air

https://www.google.com/maps?cid=13867995294138603522

http://static.blogs.sudinfo.be/media/82/3056214149.2.jpg

http://www.peruwelz.be/uploads/news/d2f7099e35947c357499b4482db27c0a.jpg

http://www.notele.be/webfiles/publication_cover/145025.jpg

https://www.youtube.com/watch?v=HBP99605clw

ANNUAIRE
Installations de plongeon frontalières LUXEMBOURG

DUDELANGE (LU - LUXEMBOURG)

Ajout 07/2017 - Liens Internet vérifiés et actualisés 05/2018
Piscine découverte
Localisation : Piscine de plein air, 70A rue du Parc, L-3542 Dudelange, Luxembourg
Installations : 1m - 3m - 5m - Sur bassin 50m - Extérieur

http://www.dudelange.lu/fr/Pages/Piscine-en-plein-air.aspx

http://www.visitluxembourg.com/fr/adresse/pool/piscine-dudelange

https://www.youtube.com/watch?v=LqBBJ4VR2Gw

https://www.youtube.com/watch?v=Zilu3gWn-KQ

LUXEMBOURG VILLE (LU - LUXEMBOURG)

Ajout 07/2017 - Liens Internet vérifiés et actualisés 05/2018
Piscine couverte
Localisation : Secteur frontalier de Thionville (57)
Centre aquatique d'Coque, 2 rue Léon Hengen, L-1745 Luxembourg Ville, Luxembourg
Installations : 2 x 1m (TDMAX-B + BDUR) - 3m (TDMAX-B + BDUR) - 5m - 7m50 - 10m -
Fosse séparée - Intérieur

http://www.coque.lu/piscine/les-infrastructures

http://www.visitluxembourg.com/fr/adresse/pool/centre-national-sportif-et-culturel-d-coque

https://www.flickr.com/photos/claudiusbinoche/32889423426

https://www.google.com/maps?cid=9295654018402309967

https://www.nageurs.com/piscine-d%27coque

http://app.visitluxembourg.com/images/14854-resize-669x445x70.jpg

http://www.whatpeoplesay.org/sites/default/files/styles/gallery_thumb/public/field/image/maxresdefault_4.jpg

https://www.youtube.com/watch?v=gDR4RymvL_M

https://www.youtube.com/watch?v=btm86afof-s

https://www.youtube.com/watch?v=41LOpPRqBUE

https://www.youtube.com/watch?v=PN_LZK8RUCk

Les suppressions ou neutralisations intégrales depuis 1990 d'installations de plongeon connues en France avec plates-formes de 10m (sans contrepartie ni construction de nouveaux plongeoirs)

ANTIBES (06 - ALPES-MARITIMES)

Liens Internet vérifiés et actualisés 05/2018
Piscine municipale à Antibes - Installations de plongeon détruites en 2018 pour construction d'un second bassin
Installations : Fosse séparée extérieure, plongeoirs 1m à 10m

http://www.nicematin.com/vie-locale/stade-nautique-le-saut-de-l-ange-du-plongeoir-212327

http://www.nicematin.com/vie-locale/video-la-demolition-du-plongeoir-a-commence-on-vous-explique-la-renovation-du-stade-nautique-dantibes-211882

https://france3-regions.francetvinfo.fr/provence-alpes-cote-d-azur/alpes-maritimes/antibes/debut-travaux-modernisation-du-stade-nautique-antibes-1432063.html

DEAUVILLE (14 - CALVADOS)

Liens Internet vérifiés et actualisés 05/2018
Piscine municipale à Deauville - Installations de plongeon neutralisées mais plongeoirs non démolis
Architecte : Roger Taillibert
Remarques : ** Championnats de France d'été de plongeon années 1996 et 1999 **
Installations : Fosse séparée extérieure, plongeoirs 1m à 10m

http://www.poker52.fr/wp-content/uploads/2013/01/plongeoir.jpg

http://nat-action.com/topic2483.html

SAINTES (17 - CHARENTE-MARITIME)

Liens Internet vérifiés et actualisés 05/2018/
Piscine olympique de Courbiac à Saintes - Etablissement démoli en 2012 pour raison de site
en dessous du niveau de la rivière et de risque de submersion lors de crues
Remarques : ** Site pratiqué en 2000 par un adhérent du "Cercle Paul Bert plongeon de Rennes" **
Installations : Piscine découverte, bassin 50m extérieur, plongeoirs 1m à 10m

http://www.sudouest.fr/2012/01/21/la-piscine-de-courbiac-sera-demolie-en-fevrier-611251-1531.php

http://images.sudouest.fr/images/2012/01/21/611251_19039475_460x306.jpg

BRIVE (19 - CORREZE)

Liens Internet vérifiés et actualisés 05/2018
Piscine Gaëtan Devaud à Brive - Plongeoirs démolis en 1998
Installations : Piscine découverte, plongeoirs 1m à 10m

https://sites.google.com/site/deuxiemepartie/--le-stade-et-la-piscine-gaeetan-devaux

http://images-02.delcampe-static.net/img_large/auction/000/176/953/708_001.jpg

AUDINCOURT (25 - DOUBS)

Liens Internet vérifiés et actualisés 05/2018
Piscine découverte à Audincourt - Piscine en cours de démolition depuis 2015 (nouveau quartier)
Architectes : Oguer et Capra
Installations : plongeoirs 1m à 10m (Installations suivie par l'ancien entraîneur du "Plongeon Club de Strasbourg")

http://www.estrepublicain.fr/edition-belfort-hericourt-montbeliard/2015/08/31/a-audincourt-sur-le-site-de-l-ancienne-piscine-le-futur-eco-quartier-se-veut-exemplaire

http://s-www.estrepublicain.fr/images/ECE2B359-BA76-4F65-8163-16836F8E64D5/LER_15/sur-le-site-de-la-piscine-d-audincourt-doit-naitre-un-ecoquartier-1433506190.jpg

http://images-01.delcampe-static.net/img_large/auction/000/237/688/317_001.jpg

DREUX (28 - EURE-ET-LOIR)

Liens Internet vérifiés et actualisés 05/2018
Piscine découverte à Dreux - Piscine démolie en 2010
Installations : Piscine découverte, plongeoirs 1m à 10m sur bassin principal

http://dreux-par-pierlouim.over-blog.com/article-souvenirs-souvenirs-drouais-1-la-piscine-66397124.html

http://images-00.delcampe-static.net/img_large/auction/000/283/754/075_001.jpg?v=1

CONDOM (32 - GERS)

Liens Internet vérifiés et actualisés 05/2018
Piscine découverte à Condom - Piscine démolie pour construction d'un centre aqualude sur un autre site
Remarques : ** Championnats de France d'été de plongeon années 1990 **
** Fréquentation du site en 1999 par les adhérents du "Cercle Paul Bert plongeon de Rennes" **
Installations : Piscine découverte, bassin extérieur en L, plongeoirs 1m à 10m

http://www.ansichtskartenserver.de/shop/ak/53/5399152.jpg

http://images-00.delcampe-static.net/img_large/auction/000/269/358/062_001.jpg

http://www.ladepeche.fr/article/2014/10/14/1971578-les-nostalgiques-aussi-sont-sur-la-toile.html

BORDEAUX (Piscine Judaïque) (33 - GIRONDE)

Liens Internet vérifiés et actualisés 05/2018
Bassin découvert à Bordeaux - Plongeoirs extérieurs démolis vers 1996 pour cause de vétusté
Remarques : ** Championnats de France d'été de plongeon vers année 1988 **
Installations d'origine : bassin extérieur , plongeoirs 1m à 10m sur bassin principal

https://i.pinimg.com/originals/fa/e1/2c/fae12c392eb0716a35e0d72062991e66.jpg

https://images-01.delcampe-static.net/img_large/auction/000/573/687/198_001.jpg?v=0

MARMANDE (47 - LOT-ET-GARONNE)

Liens Internet vérifiés et actualisés 05/2018
Bassin extérieur à Marmande - Piscine remodelée et plongeoirs démolis en 2014
Remarques : ** Mentionné sur la page n°2 du document pdf du lien Internet de la Mairie de Marmande, référencé ci-dessous mais lien Internet devenu inaccessible **
Installations d'origine : Bassin extérieur, plongeoirs 1m à 10m

http://www.lerepublicain.net/aquaval-a-lozone-cest-fait_12561/

http://www.vg-agglo.com/sites/www.vg-agglo.com/IMG/pdf/13-vga_mars_2014_-_web.pdf

(http://www.mairie-marmande.fr/opendata/conseil_municipal/2013/pv05132013.pdf)

LILLE (59 - NORD)

Liens Internet vérifiés et actualisés 05/2018
Piscine Marx Dormoy à Lille – Démolition des installations de plongeon en 2016
Remarques : ** Repérée sur place depuis le périphérique urbain, dans les années 1990 **
Installations d'origine : Fosse séparée extérieure, plongeoirs 1m à 10m

https://www.flickr.com/photos/fredricbogaert/378711910/

https://mycontact.fr/news/la-piscine-marx-dormoy-dit-adieu-a-son-plongeoir-5037

http://www.lavoixdunord.fr/region/lille-la-piscine-marx-dormoy-a-dit-adieu-a-son-plongeoir-ia19b57401n3728714

http://www.lavoixdunord.fr/region/lille-le-plongeoir-exterieur-de-la-piscine-marx-dormoy-ia19b0n3706019

PAU (64 - PYRENEES-ATLANTIQUES)

Liens Internet vérifiés et actualisés 05/2018
Piscine extérieure à Pau - Refonte de l'établissement avec démolition des installations de plongeon en 2014
Remarques : ** Championnats de France d'été de plongeon en 1997 et 1995 **
Installations d'origine : Bassin extérieur en L, plongeoirs 1m à 10m

http://www.pau.fr/TPL_CODE/TPL_DIAPORAMALISTE/PAR_TPL_IDENTIFIANT/7/26-phototheque.htm

http://www.larepubliquedespyrenees.fr/2011/09/21/la-plus-belle-piscine-de-la-region,211940.php

http://www.cosyworks.com/portfolio/various-logos/

http://images.larepubliquedespyrenees.fr/2011/11/08/568157a1a43f5e4d408eae28/golden/le-plongeoir-de-10-metres-dr.jpg

LE MANS (72 - SARTHE)

Liens Internet vérifiés et actualisés 05/2018
Piscine des Sablons au Mans - Établissement démoli vers 2010, construction d'un centre acrobatique à la place
Remarques : ** Site pratiqué vers 1995 par un adhérent du "Cercle Paul Bert plongeon de Rennes" **
Installations d'origine : Piscine découverte, fosse séparée extérieure, plongeoirs 1m à 10m

http://images-02.delcampe-static.net/img_large/auction/000/283/888/483_001.jpg

https://i.skyrock.net/8296/19648296/pics/1318051192.jpg (installations couvertes 1m - 3m - 5m)

ANNECY (74 - HAUTE-SAVOIE)

Liens Internet vérifiés et actualisés 05/2018
Lac d'Annecy – Installations de plongeon visibles et neutralisées en 2009 pour coût trop important de restauration
Installations d'origine : Colonne de plongeoirs de 1m à 10m sur le lac

http://www.lessorsavoyard.fr/Actualite/Annecy/2010/07/11/article_le_plongeoir_de_l_imperial_sera_conserve.shtml

http://www.patmo.net/photo_nouvellesimages-ap110115041.htm

POITIERS (86 - VIENNE)

Liens Internet vérifiés et actualisés 05/2018
Piscine de la Ganterie à Poitiers - Démolition des installations extérieures de plongeon en 2013
Installations d'origine : Fosse séparée extérieure, plongeoirs 1m à 10m

http://www.lanouvellerepublique.fr/Vienne/Actualite/24-Heures/n/Contenus/Articles/2013/06/24/La-Ganterie-perd-la-memoire-en-perdant-son-plongeoir-1522714#

http://www.centre-presse.fr/article-241498-la-destruction-des-plongeoirs-br-de-la-ganterie-a-debute.html

MASSY (91 - ESSONNE)

Liens Internet vérifiés et actualisés 05/2018
Piscine extérieure à Massy - Plongeoirs démolis après 2000
Remarques : ** Championnats de France d'été de plongeon années 1990 **
Installations d'origine : Piscine découverte, fosse séparée extérieure, plongeoirs 1m à 10m

https://images-04.delcampe-static.net/img_large/auction/000/246/703/534_001.jpg

https://images-04.delcampe-static.net/img_large/auction/000/214/448/246_001.jpg

Veilles et reste à suivre après 05/2018

Maj de cette page : 25/06/2018

- Veille sur un projet à LILLE (59) - Info DTN 03/2016 ;
http://www.lillemetropole.fr/sites/lmcu/mel/espace-presse/communiques-de-presse/page-1.html
https://defigrandesecoles.lexpress.fr/lille-2017/2017/12/20/une-nouvelle-piscine-olympique-a-lille/

- Veille sur l'hypothétique projet d'extension Centre nautique NICE (06) (Projet avec infrastructures de plongeon) ;

- Veille sur l'hypothétique projet de construction de fosse sur le complexe nautique "L'Odyssée"de CHARTRES (28) si attribution J.O. Paris 2024 ;
http://www.lechorepublicain.fr/eure-et-loir/sports/actualite/autres/2015/02/13/lodyssee-de-chartres-pourrait-accueillir-certaines-epreuves-pour-les-jo-2024_11328302.html
http://www.lechorepublicain.fr/chartres/sports/2016/08/25/lodyssee-de-chartres-un-complexe-aquatique-grandiose-mais-bien-pense_12045871.html

- Suivre la fermeture de la Piscine découverte de SAUMUR (49) (Info 04/2013), Camping de l'Ile d'Offard, plongeoirs 1m, 3m, 5m, pratiquée par un adhérent du CPB Rennes avant 2013, installation fermée depuis 2012 ;
http://www.courrierdelouest.fr/actualite/saumur-lagglo-souhaite-fermer-la-piscine-doffard-ete-26-03-2012-69332
http://www.saumur-kiosque.com/infos_article.php?id_actu=40826

- Suivre les installations fermées : Piscine Luminy MARSEILLE (13) ;
http://www.tourisme-marseille.com/fiche/piscine-de-luminy-marseille-nouveau-projet-de-piscine/
https://france3-regions.francetvinfo.fr/provence-alpes-cote-d-azur/bouches-du-rhone/marseille/piscine-luminy-marseille-attend-renaitre-ses-cendres-prive-1422263.html

- Suivre le projet 2018 de couverture du stade nautique de BEAUNE (21) ; quid des plongeoirs 1 et 3m ;
http://s-www.bienpublic.com/images/5E46128E-B4E7-4485-A494-8A8D413E28B0/LBP_v1_02/une-forte-diminution-des-sommes-encaissees-a-la-piscine-aurait-attire-l-attention-du-tresorier-photo-archives-elsa-ponchon-1462194398.jpg
http://www.bienpublic.com/edition-cote-de-beaune/2016/06/08/la-municipalite-leve-le-voile-sur-la-renovation-de-la-piscine

- Vérifier VITROLLES (13) (accès plongeoirs 3m / 5m fonctionnels ou bien en probable décor architectural) ;
http://www.siarep-btp.com/2015/07/31/restructuration-de-la-piscine-alex-jany-a-vitrolles/
http://www.agglo-paysdaix.fr/sports/piscines/etablissements/detail/p/piscine/detail/piscine_alex_jany_de_vitrolles_ete.html#&panel1-1
http://www.agglo-paysdaix.fr/fileadmin/medias/Sport/Piscines/piscine-Vitrolles-Alex-jany-2-550x300.jpg

- Veille sur le projet acté de construction d'un nouveau centre nautique à AULNAY-SOUS-BOIS (93) en remplacement du stade nautique Coursaille, fermé pour péril.
https://aulnaycap.files.wordpress.com/2016/10/presentation_piscine_aulnay_leger_v3.pdf
http://www.leparisien.fr/aulnay-sous-bois-93600/aulnay-l-ambitieux-projet-de-piscine-a-32-meur-12-10-2016-6198657.php
http://www.leparisien.fr/aulnay-sous-bois-93600/aulnay-la-mairie-presente-son-projet-de-super-piscine-10-10-2016-6191563.php
https://www.monaulnay.com/2016/10/la-nouvelle-piscine-premiers-renseignements-donnes-a-aulnay-environnement.html
https://aulnaycap.com/2017/08/24/le-futur-centre-nautique-a-aulnay-sous-bois-ouvrirait-en-janvier-2020/

Quelques scandales et les établissements abandonnés avec installations complètes

1 - La piscine abandonnée de MARSEILLE (Piscine de Luminy) (13)
https://www.flickr.com/photos/amelaye/sets/72157631807503504
http://www.tourisme-marseille.com/fiche/piscine-de-luminy-marseille-nouveau-projet-de-piscine/

2 - La piscine abandonnée de MARIGNANE (Piscine du Jaï) (13)
https://www.flickr.com/photos/laurent_valencia/15924460913/in/photostream/
https://www.flickr.com/photos/laurent_valencia/16543012581/in/photostream/
https://www.flickr.com/photos/126519902@N05/galleries/72157652248304595/

3 - La fosse à plongeon désaffectée du stade nautique d'ORSAY (91)
https://www.nageurs.com/images/photos/660x350/orsay_07.jpg
https://www.nageurs.com/images/uimg/2014/09/15/1410819066-1.jpg

4 - La fosse à plongeon désaffectée de la piscine Jean Langet de ROCHEFORT-SUR-MER (17)
http://www.sudouest.fr/2012/08/23/un-plongeon-dans-l-histoire-801339-1504.php
http://images.sudouest.fr/images/2012/08/23/801339_21109686_460x306.jpg
https://ville-rochefort.fr/piscine-municipale-jean-langet-0
https://ville-rochefort.fr/sites/default/files/styles/730_x_400/public/Mediatheque/Services/Guides%20et%20annuaires/annuaires/annuaires%20%C3%A9quipements/%C3%A9quipements%20sportifs/piscine/piscine.jpg?itok=PbSH-bjM

5 - Les réalisations de la Ville de JONZAC (17) par la reconversion regrettable du patrimoine sportif nautique transformé en espace socio-culturel, dont les installations de plongeon de l'ancienne piscine d'été
http://www.sudouest.fr/2012/08/03/pour-les-jeunes-le-mois-d-aout-c-est-au-plongeoir-785787-1368.php

6 - Les réalisations de la Ville de VERNON (27) par la reconversion regrettable du patrimoine sportif nautique transformé en décor architectural, dont les installations de plongeon de l'ancienne piscine d'été
http://batinfo.com/actualite/jeux-deau-et-de-miroir-avec-les-caniveaux-aco_570
http://www.paris-normandie.fr/region/vernon-plage-bientot-fini-HA71116#.V3j07I5sbE8
http://www.ledemocratevernonnais.fr/2012/12/20/bords-de-seine-a-vernon-l-ancienne-piscine-d-ete-reconvertie/
https://www.flickr.com/photos/127831480@N07/18906881870/
https://www.flickr.com/photos/thierry_sollerot/26216590035/in/photolist-FWESR2

Notes